

2026年4月5日

FX 主要通貨 相場環境認識

のうびとれい



継続は力なり

You tube 動画解説_20260405

<https://youtu.be/ODcJUtbDhis>

共に学びたい方は、ご連絡くださいませ。

【い・ろ・は・組（168）_2】

<https://www.gogojungle.co.jp/tools/rooms/33239>

お問い合わせは下記まで。

bibouroku@fukuyama-syo.com

情報商材はこちらです。

<https://fukuyama-syo.com/lpcart>

4HC色 ターコイズ
日足色 フォレストグリーン
週足色 マルーン
EMA200 パープル
EMA75 トマト
EMA10 スティールブルー

ゆるろどる 相場環境認識・備忘録！

20260405_作成

LICENSED BY NO BETRAY

根拠は4時間足

EUR/USD WEEKLY 2023-2026

概ね週足では、25本から35本前後と考えられている。

EURUSD,Weekly 1.15000 1.16271 1.14438 1.15105

SELL 1.00 BUY
1.15 10⁵ 1.15 25⁷

月足 16本目 / 13
週足 第2サイクル 22本目 / 13
週ボラ 184 pips



週足起点を変更した。他のドルストと合わせてみた。
週足は後半となり、閉じるタイミングとなる。
このまま陰線を描くイメージを持っている。

29本

40本

43本

22本目 / 13

2023.12.08 00:00 2024.02.14 00:00 2024.04.14 00:00 2024.06.26 15:00 2024.09.11 17:00 2024.11.22 11:00 2025.01.13 11:00 2025.03.27 0 2025.05.12 20:00 02 2025.08.01 00:00 31 Aug 2025.11.05 16:00 2026.01.19 0 2026.03.13 22:00

1.21345
1.20815
1.20085
1.18860
1.17600
1.16340
1.15105
1.14639
1.14106
1.13855
1.12595
1.11370
1.10110
1.08885
1.07625
1.06365
1.05140
1.03880
1.02620
1.01774
1.01395

EUR/USD DAILY 202510-202604

概ね日足では、35本から45本前後と考えられている。

EURUSD, Daily 1.15404 1.15490 1.15099 1.15105

SELL 1.00 BUY
1.15 10⁵ 1.15 25⁷

月足 16本目 / 13
週足 第2サイクル 22本目 / 13
週ボラ 184 pips
日足 第3サイクル 16本目 / 7

週足起点変更を行い、日足は第3と考えている。
日足第2での起点割れは週足起点割れが考えられ、米ドルが強くなる印象が強い。



52本 / 36

40本 / 7

16本目 / 7

EUR/USD 4H 202602-202604



EUR/USD VOLATILITY

週ボラ 184 pips

Julian Date	日付	曜日	東京市場	米英市場	OPEN AV	CLOSE AV	O/Cボラ	最高値	最安値	ボラ	傾向	週ボラ	日ボラ平均	日足ヒストグラム
77	2026年3月17日	火曜日	開場	開場	1.1493	1.15134	-20.4	1.15471	1.14659	81.2	上昇	1.1616	→ 週最高値	0下陽線第4
78	2026年3月18日	水曜日	開場	開場	1.15032	1.1498	5.2	1.15551	1.14488	106.3	下降トンボ	1.14141	→ 週最安値	0下陽線第4
79	2026年3月19日	木曜日	開場	開場	1.15006	1.15239	-23.3	1.1616	1.14427	173.3	上昇	↓ 週ボラ	↓ 日ボラ平均	0下陽線第4
80	2026年3月20日	金曜日	開場	開場	1.15122	1.15672	-55	1.15944	1.15245	69.9	上昇	201.9	108.30	0下陽線第4
81	2026年3月21日	土曜日	お休み	お休み										
82	2026年3月22日	日曜日	お休み	お休み								2026_日ボラ平均→	75.28	
83	2026年3月23日	月曜日	開場	開場	1.15397	1.15687	-29	1.16396	1.14844	155.2	上昇			0上陽線第1
84	2026年3月24日	火曜日	開場	開場	1.15542	1.16005	-46.3	1.16281	1.15571	71	上昇	1.16396	→ 週最高値	0上陽線第1
85	2026年3月25日	水曜日	開場	開場	1.15774	1.1587	-9.6	1.16306	1.15552	75.4	上昇トンボ	1.14844	→ 週最安値	0上陽線第1
86	2026年3月26日	木曜日	開場	開場	1.15822	1.15434	38.8	1.15722	1.15194	52.8	下降	↓ 週ボラ	↓ 日ボラ平均	0上陰線第2
87	2026年3月27日	金曜日	開場	開場	1.15628	1.15218	41	1.15477	1.15017	46	下降	155.2	80.08	0上陰線第2
88	2026年3月28日	土曜日	お休み	お休み										
89	2026年3月29日	日曜日	お休み	お休み								2026_日ボラ平均→	75.66	
90	2026年3月30日	月曜日	開場	開場	1.15423	1.14816	60.7	1.1521	1.1442	79	下降			0上陰線第2
91	2026年3月31日	火曜日	開場	開場	1.1512	1.15064	5.6	1.15633	1.14473	116	下降トンボ	1.16269	→ 週最高値	0上陽線第1
92	2026年4月1日	水曜日	開場	開場	1.15092	1.15786	-69.4	1.16269	1.155	76.9	上昇	1.1442	→ 週最安値	0上陽線第1
93	2026年4月2日	木曜日	開場	開場	1.15439	1.15595	-15.6	1.16055	1.1509	96.5	上昇	↓ 週ボラ	↓ 日ボラ平均	0上陰線第2
94	2026年4月3日	金曜日	開場	開場	1.15517	1.15287	23	1.1549	1.1513	36	下降	184.9	80.88	0上陰線第2
95	2026年4月4日	土曜日	お休み	お休み										
96	2026年4月5日	日曜日	お休み	お休み								2026_日ボラ平均→	76.05	

DISCUSSION 20260405 現在

- 中東情勢が大きく影響している。
- 停戦なのか、戦争中なのかが不明。
- 原油高が米ドル高へ動いている。
- TACOるかもと言うより、TACOっているのだけど、意味がない！！
 - Tramp Always Chickens Out.

CURRENCY STRENGTH FOR 1 WEEK BY OANDA

🌙 ダークモード

☀️ ライトモード

一時的かリスクオンとなり豪ドルが上昇してきた。
月曜日のイースターとなるので火曜日以降、要確認。

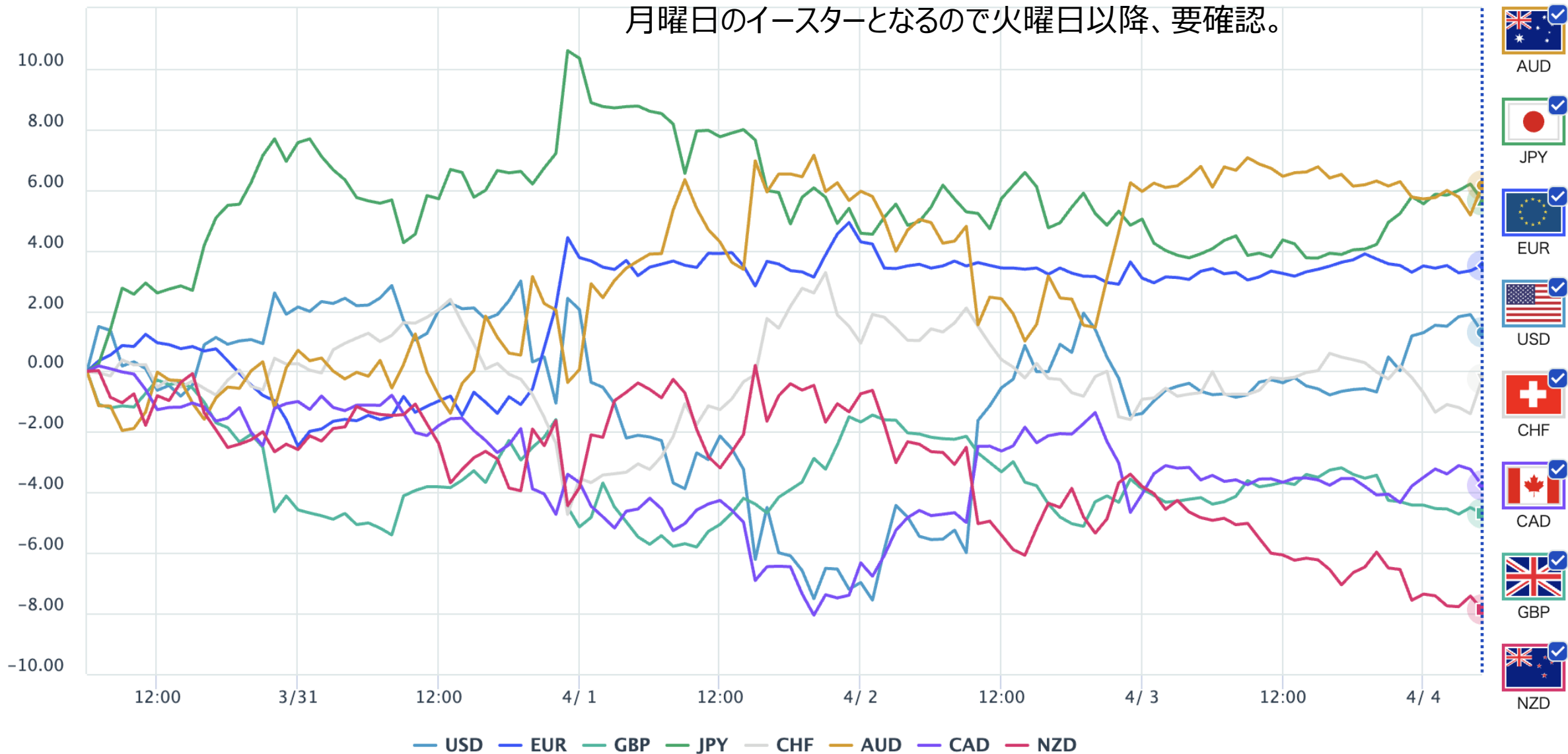

どるえん 相場環境認識・備忘録！

20260405_作成

LICENSED BY NO BETRAY

USD/JPY WEEKLY 2023-2026

概ね週足では、25本から35本前後と考えられている。



USD/JPY DAILY 202510-202604

日足サイクルは、35から45本と考えられている。

▲ USDJPY, Daily 159.549 159.806 159.429 159.672

SELL 1.00 BUY
159 67² 159 67²

月足 20本目
週足 第3サイクル 29本目/29
週ボラ 218 pips
日足 第3 or HPC第2 48本目/44



ハープライマリーサイクル (HPC) が疑わしい。
高値は16045となり月末に更新となった。
円高要素はないものの陰線は発生してほしいと見ているが、日足の移動平均線もパーフェクトオーダー↑となる。

58本

94本

37本

48本目/44

USD/JPY 4H 202607-202604

4HCは、60本から80本と考えられている。



USD/JPY VOLATILITY

週ボラ 218 pips

Julian Date	日付	曜日	東京市場	米英市場	OPEN AV	CLOSE AV	O/Cボラ	最高値	最安値	ボラ	傾向	週ボラ	日ボラ平均	日足ヒストグラム
77	2026年3月17日	火曜日	開場	開場	159.158	159.041	11.7	159.495	158.722	77.3	下降	159.903	→ 週最高値	0上陰線第2
78	2026年3月18日	水曜日	開場	開場	159.099	159.308	-20.9	159.903	158.566	133.7	上昇	157.507	→ 週最安値	0上陰線第2
79	2026年3月19日	木曜日	開場	開場	159.204	158.718	48.6	159.853	157.507	234.6	下降	↓ 週ボラ	↓ 日ボラ平均	0上陰線第2
80	2026年3月20日	金曜日	開場	開場	158.961	158.506	45.5	159.39	157.619	177.1	下降	239.6	142.46	0上陰線第2
81	2026年3月21日	土曜日	お休み	お休み										
82	2026年3月22日	日曜日	お休み	お休み								2026_日ボラ平均→	121.59	
83	2026年3月23日	月曜日	開場	開場	158.733	158.835	-10.2	159.656	158.02	163.6	上昇トシボ			0下陰線第3
84	2026年3月24日	火曜日	開場	開場	158.784	158.644	14	159.188	158.277	91.1	下降	160.413	→ 週最高値	0下陰線第3
85	2026年3月25日	水曜日	開場	開場	158.714	159.038	-32.4	159.499	158.567	93.2	上昇	158.02	→ 週最安値	0下陽線第4
86	2026年3月26日	木曜日	開場	開場	158.876	159.578	-70.2	159.846	159.284	56.2	上昇	↓ 週ボラ	↓ 日ボラ平均	0下陽線第4
87	2026年3月27日	金曜日	開場	開場	159.227	159.976	-74.9	160.413	159.452	96.1	上昇	239.3	100.04	0下陽線第4
88	2026年3月28日	土曜日	お休み	お休み										
89	2026年3月29日	日曜日	お休み	お休み								2026_日ボラ平均→	119.85	
90	2026年3月30日	月曜日	開場	開場	159.601	159.907	-30.6	160.461	159.329	113.2	上昇			
91	2026年3月31日	火曜日	開場	開場	159.754	159.253	50.1	159.971	158.659	131.2	下降	160.461	→ 週最高値	0下陰線第3
92	2026年4月1日	水曜日	開場	開場	159.503	158.681	82.2	159.013	158.272	74.1	下降	158.272	→ 週最安値	0下陰線第3
93	2026年4月2日	木曜日	開場	開場	159.092	159.14	-4.8	159.744	158.547	119.7	上昇トシボ	↓ 週ボラ	↓ 日ボラ平均	0下陽線第4
94	2026年4月3日	金曜日	開場	開場	159.116	159.587	-47.1	159.81	159.43	38	上昇	218.9	95.24	0下陽線第4
95	2026年4月4日	土曜日	お休み	お休み										
96	2026年4月5日	日曜日	お休み	お休み								2026_日ボラ平均→	118.01	

どるすと 相場環境認識・備忘録！

20260405_作成

LICENSED BY NO BETRAY

GBP/USD DAILY 202510-202604

概ね日足では、35本から45本前後と考えられている。

GBPUSD, Daily 1.32199 1.32425 1.31869 1.32035

SELL 1.00 BUY
1.3203⁵ 1.3203⁵

月足 16本目
週足 第2サイクル 22本目 / 13
週ボラ 187 pips
日足 第3サイクル 16本目 / 7 or
日足 第3サイクル 4本目 / 2

日足起点が難しい。
EUR/USDと同じタイミングであれば、
1.3218が起点となる。
4HC第1からの起点割れが気になる。
日足第2からの起点割れなので俯瞰的に
は下目線となる。



52本 / 43

39本 / 7

16本目 / 7 or
4本目 / 2

GBP/USD 4H 202602-202604

概ね4時間足では、60本から80本前後と考えられている。

▲ GBPUSD,H4 1.31977 1.32088 1.31869 1.32035

SELL 1.00 BUY
1.32035 1.32035

月足 16本目
週足 第2サイクル 22本目 / 13
週ボラ 187 pips
日足 第3サイクル 16本目 / 7 or
日足 第3サイクル 4本目 / 2
4HC 第1 or 第2 24本目 / 12

4HC第1からの起点割れが有効となると
現在は4HC第2となる。
現在の4HCがRT（ライトトランスレーション）となる
と日足起点は1.3159となる。
移動平均線はパーフェクトオーダー ↓となるので
このまま米ドルが強い状態が継続するのか？



GBP/USD VOLATILITY

週ボラ 187 pips

Julian Date	日付	曜日	東京市場	米英市場	OPEN AV	CLOSE AV	O/Cボラ	最高値	最安値	ボラ	傾向	週ボラ	日ボラ平均	日足ヒストグラム
77	2026年3月17日	火曜日	開場	開場	1.33088	1.3326	-17.2	1.33642	1.3273	91.2	上昇	1.34668	→ 週最高値	0下陽線第4
78	2026年3月18日	水曜日	開場	開場	1.33174	1.33076	9.8	1.3374	1.32519	122.1	下降トンボ	1.32246	→ 週最安値	0下陰線第3
79	2026年3月19日	木曜日	開場	開場	1.33125	1.3348	-35.5	1.34668	1.32458	221	上昇	↓ 週ボラ	↓ 日ボラ平均	
80	2026年3月20日	金曜日	開場	開場	1.33302	1.33755	-45.3	1.34394	1.32983	141.1	上昇	242.2	137.98	0上陽線第1
81	2026年3月21日	土曜日	お休み	お休み										
82	2026年3月22日	日曜日	お休み	お休み								2026_日ボラ平均→	94.15	
83	2026年3月23日	月曜日	開場	開場	1.33529	1.33649	-12	1.34788	1.32563	222.5	上昇トンボ			0上陽線第1
84	2026年3月24日	火曜日	開場	開場	1.33589	1.3407	-48.1	1.34449	1.33518	93.1	上昇	1.34788	→ 週最高値	0上陽線第1
85	2026年3月25日	水曜日	開場	開場	1.33829	1.33901	-7.2	1.34352	1.33579	77.3	上昇トンボ	1.32563	→ 週最安値	0上陰線第2
86	2026年3月26日	木曜日	開場	開場	1.33865	1.33435	43	1.33774	1.331	67.4	下降	↓ 週ボラ	↓ 日ボラ平均	0上陰線第2
87	2026年3月27日	金曜日	開場	開場	1.3365	1.33007	64.3	1.33469	1.32597	87.2	下降	222.5	109.50	0上陰線第2
88	2026年3月28日	土曜日	お休み	お休み										
89	2026年3月29日	日曜日	お休み	お休み								2026_日ボラ平均→	95.37	
90	2026年3月30日	月曜日	開場	開場	1.33328	1.32245	108.3	1.32821	1.31736	108.5	下降			0下陰線第3
91	2026年3月31日	火曜日	開場	開場	1.32787	1.32064	72.3	1.32637	1.31588	104.9	下降	1.33458	→ 週最高値	0下陰線第3
92	2026年4月1日	水曜日	開場	開場	1.32425	1.32704	-27.9	1.33458	1.32174	128.4	上昇	1.31588	→ 週最安値	0下陽線第4
93	2026年4月2日	木曜日	開場	開場	1.32565	1.32556	0.9	1.33199	1.31813	138.6	下降トンボ	↓ 週ボラ	↓ 日ボラ平均	0下陰線第3
94	2026年4月3日	金曜日	開場	開場	1.3256	1.32095	46.5	1.32423	1.31842	58.1	下降	187	107.70	0下陰線第3
95	2026年4月4日	土曜日	お休み	お休み										
96	2026年4月5日	日曜日	お休み	お休み								2026_日ボラ平均→	96.27	

AUD/USD DAILY 202510-202604

概ね日足では、35本から45本前後と考えられている。

▲ AUDUSD, Daily 0.69029 0.69156 0.68801 0.68945

SELL BUY
0.68 94⁵ 0.68 94⁵

月足 13本目 / 12
週足 第2サイクル 20本目 / 17
週ボラ 130 pip
日足 第3サイクル 24本目 / 7LT

日足はセンターゾーンを超えて後半に近づいている。すでに起点割れとなっているので下目線が強くなり、下目線は継続となりそう。



AUD/USD 4H 202602-202604

概ね4時間足では、60本から80本前後と考えられている。

▲ AUDUSD,H4 0.68927 0.68969 0.68801 0.68945

SELL 1.00 BUY
0.68 94⁵ 0.68 94⁵

月足 13本目/12
週足 第2サイクル 20本目/17
週ボラ 130 pip
日足 第3サイクル 24本目/7LT
4HC 第2サイクル 26本目/12

上昇しすぎた豪ドルと原油での取引
で必要な米ドルでは、
リスクオフとなり、米ドルに大きく引っ張
られている様子。

47本LT

62本

46本

66本

26本目/12

2026.02.06 02:00 11 Feb 16:00 16 Feb 08:00 2026.02.20 04:00 3 Feb 16:00 26 Feb 08:00 2026.03.03 16:00 5 Mar 16:00 10 Mar 08:00 2026.03.13 22:00 17 Mar 16:00 20 Mar 08:00 25 Mar 00:00 2026.03.30 16:00 1 Apr 08:00

0.71980
0.71874
0.71745
0.71515
0.71280
0.71050
0.70815
0.70580
0.70350
0.70115
0.69885
0.69650
0.69437
0.68945
0.68720
0.68490
0.68332
0.68255

AUD/USD VOLATILITY

週ボラ 130 pips

Julian Date	日付	曜日	東京市場	米英市場	OPEN AV	CLOSE AV	O/Cボラ	最高値	最安値	ボラ	傾向	週ボラ	日ボラ平均	日足ヒストグラム
77	2026年3月17日	火曜日	開場	開場	0.70517	0.70848	-33.1	0.71181	0.70489	69.2	上昇	0.71232	→ 週最高値	0下陽線第4
78	2026年3月18日	水曜日	開場	開場	0.70682	0.70663	1.9	0.71232	0.70181	105.1	下降トンボ	0.69859	→ 週最安値	0下陰線第3
79	2026年3月19日	木曜日	開場	開場	0.70672	0.70535	13.7	0.71088	0.69994	109.4	下降トンボ	↓ 週ボラ	↓ 日ボラ平均	0下陽線第4
80	2026年3月20日	金曜日	開場	開場	0.70604	0.70524	8	0.70969	0.70051	91.8	下降トンボ	137.3	94.38	0下陰線第3
81	2026年3月21日	土曜日	お休み	お休み										
82	2026年3月22日	日曜日	お休み	お休み								2026_日ボラ平均→	71.05	
83	2026年3月23日	月曜日	開場	開場	0.70564	0.69935	62.9	0.70622	0.69105	151.7	下降			0下陰線第3
84	2026年3月24日	火曜日	開場	開場	0.70249	0.6991	33.9	0.70239	0.69382	85.7	下降	0.70622	→ 週最高値	0下陰線第3
85	2026年3月25日	水曜日	開場	開場	0.70079	0.69714	36.5	0.70038	0.69427	61.1	下降	0.68642	→ 週最安値	0下陰線第3
86	2026年3月26日	木曜日	開場	開場	0.69896	0.69154	74.2	0.69568	0.68754	81.4	下降	↓ 週ボラ	↓ 日ボラ平均	0下陰線第3
87	2026年3月27日	金曜日	開場	開場	0.69525	0.68841	68.4	0.69119	0.68642	47.7	下降	198	85.52	0下陰線第3
88	2026年3月28日	土曜日	お休み	お休み										
89	2026年3月29日	日曜日	お休み	お休み								2026_日ボラ平均→	72.20	
90	2026年3月30日	月曜日	開場	開場	0.69183	0.68552	63.1	0.68742	0.68331	41.1	下降			0下陰線第3
91	2026年3月31日	火曜日	開場	開場	0.68868	0.68714	15.4	0.69035	0.6834	69.5	下降	0.69637	→ 週最高値	0下陽線第4
92	2026年4月1日	水曜日	開場	開場	0.68791	0.692	-40.9	0.69637	0.68927	71	上昇	0.68331	→ 週最安値	0下陽線第4
93	2026年4月2日	木曜日	開場	開場	0.68995	0.69085	-9	0.69408	0.68597	81.1	上昇トンボ	↓ 週ボラ	↓ 日ボラ平均	0下陽線第4
94	2026年4月3日	金曜日	開場	開場	0.6904	0.69	4	0.69157	0.68836	32.1	下降トンボ	130.6	58.96	0下陽線第4
95	2026年4月4日	土曜日	お休み	お休み										
96	2026年4月5日	日曜日	お休み	お休み								2026_日ボラ平均→	71.22	

くろすえん 相場環境認識・備忘録！

20260405_作成

LICENSED BY NO BETRAY

EUR/JPY DAILY 202510-202604

概ね日足では、35本から45本前後と考えられている。



SELL 1.00 BUY
183 90 183 90

月足 20本目
週足 第3サイクル 36本目 / 26 or
週足 第4サイクル 8本目
週ボラ 190 pips
日足 第4 or 第1 37本目 / 10

日足が第1か第4かは判断できず。
第4であれば、このまま週足を閉じることとなる。
一時的にドル高・円高ということとなると
EUR/JPYは陰線を描いて週足を閉じるということとなるかも？

円高要素は今のところ、見当たらないが...

47本

48本

37本目 / 10

EUR/JPY 4H 202602-202604

概ね4時間足では、60本から80本前後と考えられている。

▲ EURJPY,H4 183.890 183.938 183.583 183.907

SELL 1.00 BUY
183.907 183.907

月足 20本目
週足 第3サイクル 36本目 / 26 or
週足 第4サイクル 8本目
週ボラ 190 pips
日足 第4 or 第1 37本目 / 10
4HC 第4サイクル 26本目 / 24

4HC第2で起点割れとなると日足第4の可能性が高い。
もしくは、ハープライマリーサイクル (HPC) 第1という見方が
考えられる。

EUR/USDは下目線、USD/JPYは上目線となり
板挟み状態となる。どちらに振られていくのか？

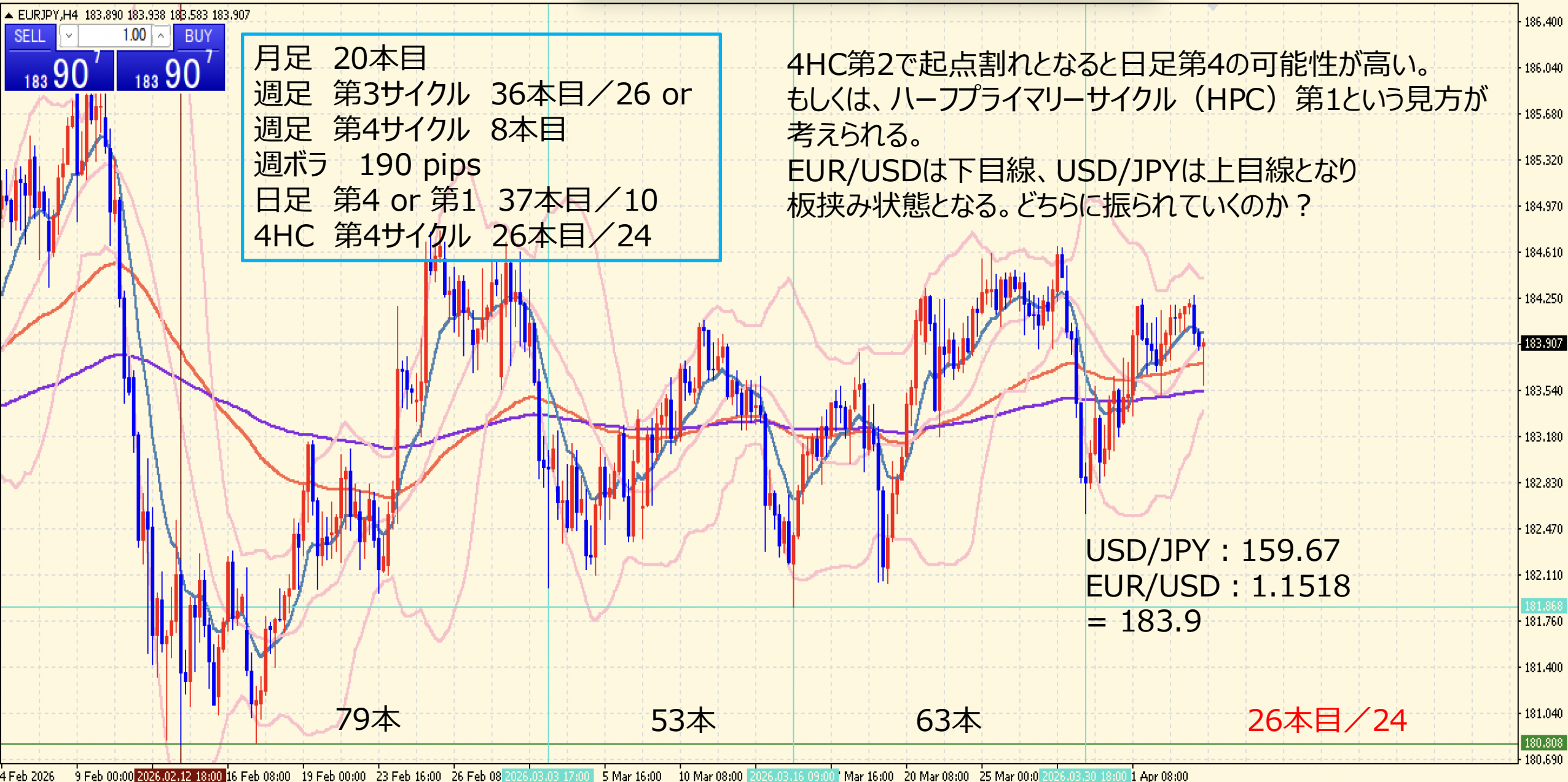

79本

53本

63本

26本目 / 24

USD/JPY : 159.67
EUR/USD : 1.1518
= 183.9

EUR/JPY VOLATILITY

週ボラ 190 pips

Julian Date	日付	曜日	東京市場	米英市場	OPEN AV	CLOSE AV	O/Cボラ	最高値	最安値	ボラ	傾向	週ボラ	日ボラ平均	日足ヒストグラム
77	2026年3月17日	火曜日	開場	開場	182.91	183.2	-29	183.542	182.822	72	上昇	184.244	→ 週最高値	0下陽線第4
78	2026年3月18日	水曜日	開場	開場	183.055	183.336	-28.1	183.832	182.981	85.1	上昇	181.873	→ 週最安値	0下陰線第3
79	2026年3月19日	木曜日	開場	開場	183.196	182.822	37.4	183.438	182.054	138.4	下降	↓ 週ボラ	↓ 日ボラ平均	0下陰線第3
80	2026年3月20日	金曜日	開場	開場	183.009	183.446	-43.7	184.244	182.594	165	上昇	237.1	118.18	0上陽線第1
81	2026年3月21日	土曜日	お休み	お休み										
82	2026年3月22日	日曜日	お休み	お休み								2026_日ボラ平均→	121.75	
83	2026年3月23日	月曜日	開場	開場	183.228	183.832	-60.4	184.336	183.177	115.9	上昇			0上陽線第1
84	2026年3月24日	火曜日	開場	開場	183.53	184.01	-48	184.256	183.622	63.4	上昇	184.655	→ 週最高値	0上陽線第1
85	2026年3月25日	水曜日	開場	開場	183.77	184.272	-50.2	184.601	183.998	60.3	上昇	183.177	→ 週最安値	0上陽線第1
86	2026年3月26日	木曜日	開場	開場	184.021	184.226	-20.5	184.477	183.968	50.9	上昇	↓ 週ボラ	↓ 日ボラ平均	0上陽線第1
87	2026年3月27日	金曜日	開場	開場	184.124	184.296	-17.2	184.655	183.863	79.2	上昇	147.8	73.94	0上陽線第1
88	2026年3月28日	土曜日	お休み	お休み										
89	2026年3月29日	日曜日	お休み	お休み								2026_日ボラ平均→	117.90	
90	2026年3月30日	月曜日	開場	開場	184.211	183.578	63.3	184.488	182.586	190.2	下降			0上陰線第2
91	2026年3月31日	火曜日	開場	開場	183.894	183.224	67	183.649	182.824	82.5	下降	184.488	→ 週最高値	0上陰線第2
92	2026年4月1日	水曜日	開場	開場	183.559	183.701	-14.2	184.243	183.27	97.3	上昇	182.586	→ 週最安値	
93	2026年4月2日	木曜日	開場	開場	183.63	183.926	-29.6	184.199	183.497	70.2	上昇	↓ 週ボラ	↓ 日ボラ平均	
94	2026年4月3日	金曜日	開場	開場	183.778	183.956	-17.8	184.274	183.711	56.3	上昇	190.2	99.30	0下陰線第3
95	2026年4月4日	土曜日	お休み	お休み										
96	2026年4月5日	日曜日	お休み	お休み								2026_日ボラ平均→	116.51	

GBP/JPY DAILY 202510-202604

概ね日足では、35本から45本前後と考えられている。

GBPJPY, Daily 210.928 211.301 210.344 210.560

SELL 1.00 BUY
210 56⁰ 210 86⁰

日足起点は207.22と考えている。

月足 21本目
週足 第3サイクル 35本目 / 27 or
週足 第4サイクル 7本目 / 4
週ボラ 290 pips
日足 第1サイクル 34本目 / 17



日足がそろそろ閉じるタイミングとなる。
4HCも第3となるので下目線でのシナリオを準備したい。
GBP/USDが下降、USD/JPYが停滞となると
GBP/JPYは下へ動くのでは？

68本

73本

34本目 / 17

GBP/JPY 4H 202602-202604

概ね4時間足では、60本から80本前後と考えられている。

GBPJPY,H4 210.655 210.826 210.344 210.560

SELL 1.00 BUY
210 56⁰ 210 86⁰

月足 21本目
週足 第3サイクル 35本目 / 27 or
週足 第4サイクル 7本目 / 4
週ボラ 290 pips
日足 第1サイクル 34本目 / 17
4HC 第4サイクル 20本目 / 7

USD/JPY : 159.67
GBP/USD : 1.3203
= 210.81



209.62が4HC起点と見ている。
4HCはまだ若いものの下降の勢いが強いと見ている。
下降の度合いは、USD/JPY次第となるだろう。

97本

52本

82本

50本

20本目 / 7

4 Feb 2026 9 Feb 00:00 11 Feb 16:00 2026.02.17 15:00 9 Feb 00:00 23 Feb 16:00 2026.03.02 00:00 ar 00:00 5 Mar 16:00 10 Mar 08:00 13 Mar 00:00 1 2026.03.19 15:00 ar 08:00 25 Mar 00:00 27 2026.03.31 17:00 08:00

GBP/JPY VOLATILITY

週ボラ 290 pips

Julian Date	日付	曜日	東京市場	米英市場	OPEN AV	CLOSE AV	O/Cボラ	最高値	最安値	ボラ	傾向	週ボラ	日ボラ平均	日足ヒストグラム
77	2026年3月17日	火曜日	開場	開場	211.833	212.043	-21	212.481	211.632	84.9	上昇	212.77	→ 週最高値	0上陰線第2
78	2026年3月18日	水曜日	開場	開場	211.938	212.208	-27	212.73	211.892	83.8	上昇	210.802	→ 週最安値	0上陰線第2
79	2026年3月19日	木曜日	開場	開場	212.073	211.7	37.3	212.35	210.802	154.8	下降	↓ 週ボラ	↓ 日ボラ平均	0上陰線第2
80	2026年3月20日	金曜日	開場	開場	211.887	212.159	-27.2	212.77	211.614	115.6	上昇	196.8	113.90	0上陰線第2
81	2026年3月21日	土曜日	お休み	お休み										
82	2026年3月22日	日曜日	お休み	お休み								2026_日ボラ平均→	155.46	
83	2026年3月23日	月曜日	開場	開場	212.023	212.378	-35.5	213.304	211.581	172.3	上昇			0上陽線第1
84	2026年3月24日	火曜日	開場	開場	212.201	212.668	-46.7	212.981	212.263	71.8	上昇	213.307	→ 週最高値	0上陽線第1
85	2026年3月25日	水曜日	開場	開場	212.434	212.889	-45.5	213.213	212.517	69.6	上昇	211.581	→ 週最安値	0上陽線第1
86	2026年3月26日	木曜日	開場	開場	212.661	212.988	-32.7	213.307	212.7	60.7	上昇	↓ 週ボラ	↓ 日ボラ平均	0上陰線第2
87	2026年3月27日	金曜日	開場	開場	212.825	212.724	10.1	213.099	212.227	87.2	下降トンボ	172.6	92.32	0上陰線第2
88	2026年3月28日	土曜日	お休み	お休み										
89	2026年3月29日	日曜日	お休み	お休み								2026_日ボラ平均→	150.37	
90	2026年3月30日	月曜日	開場	開場	212.774	211.416	135.8	212.53	210.198	233.2	下降			0下陰線第3
91	2026年3月31日	火曜日	開場	開場	212.095	210.303	179.2	211.218	209.625	159.3	下降	212.53	→ 週最高値	0下陰線第3
92	2026年4月1日	水曜日	開場	開場	211.199	210.559	64	211.439	209.729	171	下降	209.625	→ 週最安値	0下陰線第3
93	2026年4月2日	木曜日	開場	開場	210.879	210.94	-6.1	211.278	210.346	93.2	上昇トンボ	↓ 週ボラ	↓ 日ボラ平均	0下陰線第3
94	2026年4月3日	金曜日	開場	開場	210.91	210.82	9	211.305	210.377	92.8	下降トンボ	290.5	149.90	0下陰線第3
95	2026年4月4日	土曜日	お休み	お休み										
96	2026年4月5日	日曜日	お休み	お休み								2026_日ボラ平均→	150.33	

AUD/JPY DAILY 202510-202604

概ね日足では、35本から45本前後と考えられている。

▲ AUDJPY,Daily 110.130 110.334 109.802 109.863

SELL 1.00 BUY
109 86³ 110 21³

月足 13本目
週足 第2サイクル 33本目 / 30 or
週足 第3サイクル 7本目 / 4
週ボラ 155 pips
日足 第1 or 第4 35本目 / 18



日足がすでに閉じているのか、それともこれからかは判断がつかないが、日足が起点割れを発生させると週足継続という見方が強くなる。

56本

72本

35本目 / 18

AUD/JPY 4H 202602-202604

概ね4時間足では、60本から80本前後と考えられている。

▲ AUDJPY,H4 110.020 110.099 109.802 109.863

SELL 1.00 BUY
109 86³ 110 21³

月足 13本目
週足 第2サイクル 33本目 / 30 or
週足 第3サイクル 7本目 / 4
週ボラ 155 pips
日足 第1 or 第4 35本目 / 18
4HC 第4サイクル 20本目 / 17

USD/JPY : 159.67
AUD/USD : 0.6894
= 110.07



4HC第3は起点割れとなったので
4HC第4は陰線で起点割れが期待できる。
AUD/USDの下降が寄与するかも？

53本

72本

83本

20本 / 17

4 Feb 2026 9 Feb 00:00 11 Feb 2026,02,16 00:00 08:00 19 Feb 00:00 23 Feb 16:00 26 Feb 08 2026,03,03 17:00 5 Mar 16:00 10 Mar 08:00 13 Mar 00:00 17 2026,03,19 15:00 ar 08:00 25 Mar 00:00 27 2026,03,31 17:00 08:00

114.140
113.962
113.730
113.320
112.900
112.490
112.080
111.660
111.250
110.840
110.420
110.010
109.863
109.600
109.525
109.180
108.770
108.360
107.940
107.659
107.530

AUD/JPY VOLATILITY

週ボラ 155 pips

Julian Date	日付	曜日	東京市場	米英市場	OPEN AV	CLOSE AV	O/Cボラ	最高値	最安値	ボラ	傾向	週ボラ	日ボラ平均	日足ヒストグラム
77	2026年3月17日	火曜日	開場	開場	112.249	112.687	-43.8	113.082	112.289	79.3	上昇	113.214	→ 週最高値	0上陽線第1
78	2026年3月18日	水曜日	開場	開場	112.468	112.646	-17.8	113.214	112.207	100.7	上昇	111.162	→ 週最安値	0上陰線第2
79	2026年3月19日	木曜日	開場	開場	112.557	111.937	62	112.609	111.162	144.7	下降	↓ 週ボラ	↓ 日ボラ平均	0下陰線第3
80	2026年3月20日	金曜日	開場	開場	112.247	111.905	34.2	112.386	111.613	77.3	下降	205.2	101.12	0下陰線第3
81	2026年3月21日	土曜日	お休み	お休み										
82	2026年3月22日	日曜日	お休み	お休み								2026_日ボラ平均→	116.62	
83	2026年3月23日	月曜日	開場	開場	112.076	111.128	94.8	111.775	110.277	149.8	下降			0下陰線第3
84	2026年3月24日	火曜日	開場	開場	111.602	110.903	69.9	111.216	110.351	86.5	下降	111.775	→ 週最高値	0下陰線第3
85	2026年3月25日	水曜日	開場	開場	111.253	110.858	39.5	111.154	110.522	63.2	下降	109.625	→ 週最安値	0下陰線第3
86	2026年3月26日	木曜日	開場	開場	111.055	110.393	66.2	110.919	109.892	102.7	下降	↓ 週ボラ	↓ 日ボラ平均	0下陰線第3
87	2026年3月27日	金曜日	開場	開場	110.724	110.057	66.7	110.405	109.625	78	下降	215	96.04	0下陰線第3
88	2026年3月28日	土曜日	お休み	お休み										
89	2026年3月29日	日曜日	お休み	お休み								2026_日ボラ平均→	114.96	
90	2026年3月30日	月曜日	開場	開場	110.39	109.613	77.7	110.079	109.046	103.3	下降			0下陰線第3
91	2026年3月31日	火曜日	開場	開場	110.002	109.387	61.5	109.869	108.783	108.6	下降	110.336	→ 週最高値	0下陽線第4
92	2026年4月1日	水曜日	開場	開場	109.694	109.786	-9.2	110.211	109.404	80.7	上昇トシボ	108.783	→ 週最安値	0下陽線第4
93	2026年4月2日	木曜日	開場	開場	109.731	109.972	-24.1	110.293	109.403	89	上昇	↓ 週ボラ	↓ 日ボラ平均	0下陽線第4
94	2026年4月3日	金曜日	開場	開場	109.851	110.13	-27.9	110.336	109.883	45.3	上昇	155.3	85.38	0下陽線第4
95	2026年4月4日	土曜日	お休み	お休み										
96	2026年4月5日	日曜日	お休み	お休み								2026_日ボラ平均→	112.76	