

2026年4月12日

FX 主要通貨 相場環境認識

のうびとれい



継続は力なり

You tube 動画解説_20260412

情報商材はこちらです。

<https://fukuyama-syo.com/lpcart>

共に学びたい方は、ご連絡くださいませ。

【い・ろ・は・組（168）_2】

<https://www.gogojungle.co.jp/tools/rooms/33239>

お問い合わせは下記まで。

bibouroku@fukuyama-syo.com

4HC色 ターコイズ

日足色 フォレストグリーン

週足色 マルーン

EMA200 パープル

EMA75 トマト

EMA10 スティールブルー

ゆるろどる

相場環境認識・備忘録！

20260412_作成

LICENSED BY NO BETRAY

根拠は4時間足

EUR/USD WEEKLY 2023-2026

概ね週足では、25本から35本前後と考えられている。



EUR/USD DAILY 202511-202604

概ね日足では、35本から45本前後と考えられている。

EURUSD,Daily 1.17015 1.17394 1.16765 1.17259

SELL 1.00 BUY
1.17 25⁹ 1.17 28⁰

月足 16本目 / 13
週足 第2サイクル 23本目 / 13 or
週足 第3サイクル 5本目 / 5
週ボラ 234 pips
日足 第3 or 第1 21本目 / 21

週足が切り替わった可能性も視野に入れつつ
今回の日足を第1か第3かの双方を考えている。
このまま高値更新となり、23本目以降トップとなつた場合には日足第1で考えたい。

現状は上目線となるが、日足トップの位置を待つ
必要があると考えている。



EUR/USD 4H 202602-202604

EURUSD,H4 1.17229 1.17353 1.17177 1.17259

SELL 1.00 BUY
1.17 25⁹ 1.17 28⁰

月足	16本目 / 13
週足	第2サイクル 23本目 / 13 or
週足	第3サイクル 5本目 / 5
週ボラ	234 pips
日足	第3 or 第1 21本目 / 21
4HC	第2サイクル 56本目 / 55

4HC第2もRT (ライトトランスレーション) が確定となった。今後、4HCを閉じるので陰線が発生するものの4時間足EMA200までが限界であろうと見ている。
日足第1であれば、上目線が継続となる。



EUR/USD VOLATILITY

週ボラ 234 pips

Julian Date	日付	曜日	東京市場	米英市場	OPEN AV	CLOSE AV	O/Cボラ	最高値	最安値	ボラ	傾向	週ボラ	日ボラ平均	日足ヒストグラム
84	2026年3月24日	火曜日	開場	開場	1.15542	1.16005	-46.3	1.16281	1.15571	71	上昇	1.16396	→ 週最高値	0上陽線第1
85	2026年3月25日	水曜日	開場	開場	1.15774	1.1587	-9.6	1.16306	1.15552	75.4	上昇トンボ	1.14844	→ 週最安値	0上陽線第1
86	2026年3月26日	木曜日	開場	開場	1.15822	1.15434	38.8	1.15722	1.15194	52.8	下降	↓ 週ボラ	↓ 日ボラ平均	0上陰線第2
87	2026年3月27日	金曜日	開場	開場	1.15628	1.15218	41	1.15477	1.15017	46	下降	155.2	80.08	0上陰線第2
88	2026年3月28日	土曜日	お休み	お休み										
89	2026年3月29日	日曜日	お休み	お休み								2026_日ボラ平均→	75.66	
90	2026年3月30日	月曜日	開場	開場	1.15423	1.14816	60.7	1.1521	1.1442	79	下降			0上陰線第2
91	2026年3月31日	火曜日	開場	開場	1.1512	1.15064	5.6	1.15633	1.14473	116	下降トンボ	1.16269	→ 週最高値	0上陽線第1
92	2026年4月1日	水曜日	開場	開場	1.15092	1.15786	-69.4	1.16269	1.155	76.9	上昇	1.1442	→ 週最安値	0上陽線第1
93	2026年4月2日	木曜日	開場	開場	1.15439	1.15595	-15.6	1.16055	1.1509	96.5	上昇	↓ 週ボラ	↓ 日ボラ平均	0上陰線第2
94	2026年4月3日	金曜日	開場	開場	1.15517	1.15287	23	1.1549	1.1513	36	下降	184.9	80.88	0上陰線第2
95	2026年4月4日	土曜日	お休み	お休み										
96	2026年4月5日	日曜日	お休み	お休み								2026_日ボラ平均→	76.05	
97	2026年4月6日	月曜日	開場	開場	1.15402	1.15336	6.6	1.15713	1.15048	66.5	下降トンボ			0上陽線第1
98	2026年4月7日	火曜日	開場	開場	1.15369	1.15652	-28.3	1.16049	1.1524	80.9	上昇	1.1739	→ 週最高値	0上陽線第1
99	2026年4月8日	水曜日	開場	開場	1.1551	1.16408	-89.8	1.17216	1.15879	133.7	上昇	1.15048	→ 週最安値	0上陽線第1
100	2026年4月9日	木曜日	開場	開場	1.15959	1.16831	-87.2	1.17232	1.16502	73	上昇	↓ 週ボラ	↓ 日ボラ平均	0上陽線第1
101	2026年4月10日	金曜日	開場	開場	1.16395	1.17109	-71.4	1.1739	1.16773	61.7	上昇	234.2	83.16	0上陽線第1
102	2026年4月11日	土曜日	お休み	お休み										
103	2026年4月12日	日曜日	お休み	お休み								2026_日ボラ平均→	76.53	

DISCUSSION 20260412 現在

- 中東情勢が大きく影響している。
- 原油価格と米ドルが比例している。
- 週末のイランと米国の停戦会議の結果次第で動き出す可能性が高い。
- TACOるかもと言うより、TACOっているのだけど、意味がない！！
 - Tramp Always Chickens Out.

CURRENCY STRENGTH FOR 1 WEEK BY OANDA

停戦からリスクオンとなり、
米株、豪ドルが上昇した。
AUD/USDのトレードが望ましい結果で
あったかもしれない。

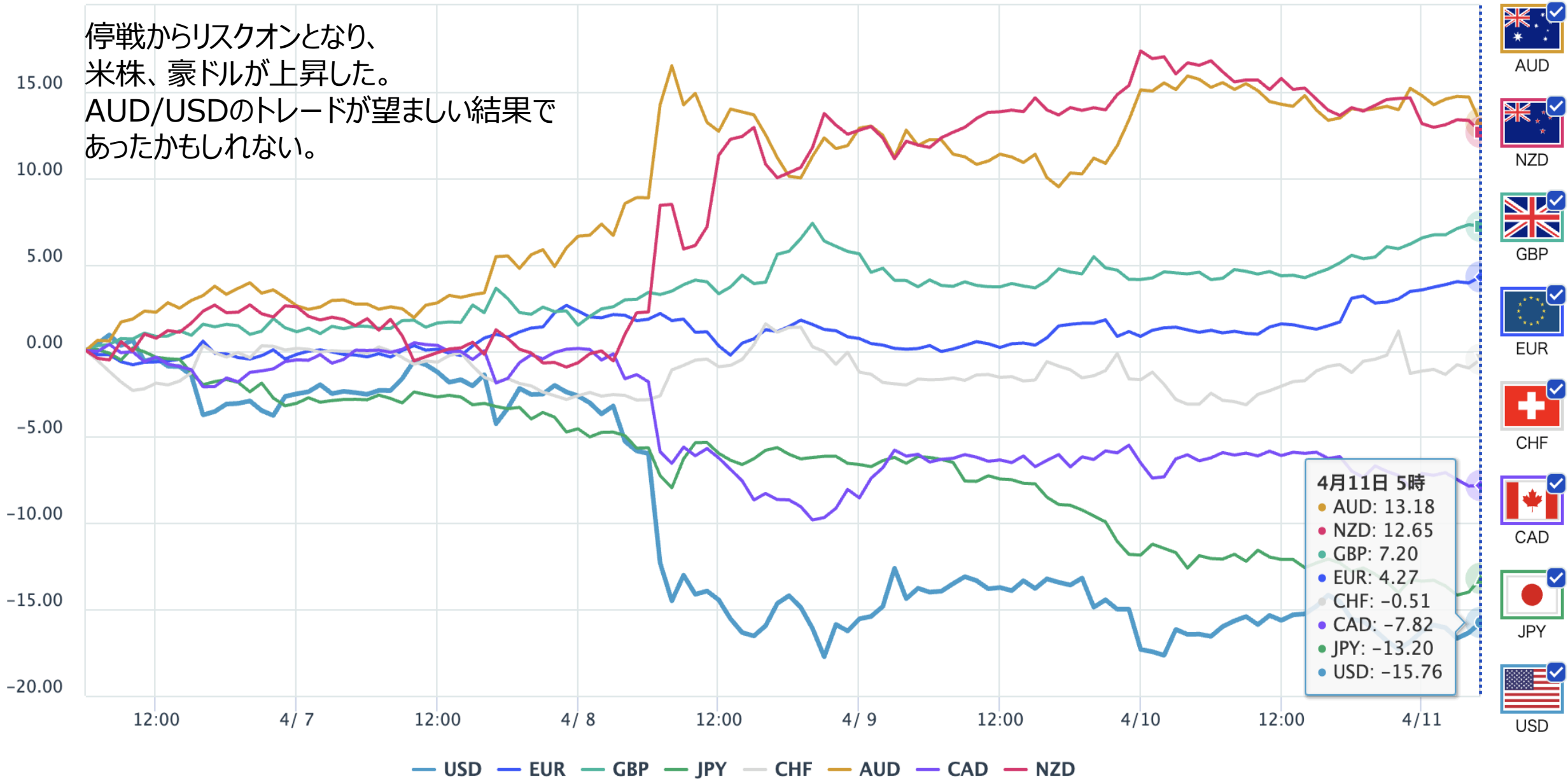

どるえん 相場環境認識・備忘録！

20260412_作成

LICENSED BY NO BETRAY

USD/JPY WEEKLY 2023-2026

概ね週足では、25本から35本前後と考えられている。



USD/JPY DAILY 202511-202604

日足サイクルは、35から45本と考えられている。



USD/JPY 4H 202602-202604

4HCは、60本から80本と考えられている。

USDJPY,H4 159.296 159.343 159.235 159.292

SELL 1.00 BUY
159.29² 159.29²

月足 20本目
週足 第3サイクル 30本目/29
週ボラ 214 pips
日足 第3 or HPC第2 53本目/44
4HC 第5サイクル 15本目/12

俯瞰的には上目線だが、4HC第5ということと日足を閉じるタイミングとなるので157.5を割り込む必要がある。円高要素はないが、陰線が発生する可能性が高い。何かイベントがあるかも？

67本

89本

83本

15本目/12

6.02.12 05:00 16 Feb 00:00 18 Feb 16:00 23 Feb 08:00 2026.02.27 06:00 Mar 16:00 5 Mar 08:00 10 Mar 00:00 12 Mar 16:00 17 M. 2026.03.19 21:00 0:00 24 Mar 16:00 27 Mar 08:00 1 Apr 00:00 3 Apr 1 2026.04.08 15:00 0

160.453
160.030
159.540
159.292
159.040
158.540
158.050
157.493
157.060
156.560
156.060
155.539
155.070
154.080
153.580
153.090
152.590
152.265
152.090

USD/JPY VOLATILITY

週ボラ 214 pips

Julian Date	日付	曜日	東京市場	米英市場	OPEN AV	CLOSE AV	O/Cボラ	最高値	最安値	ボラ	傾向	週ボラ	日ボラ平均	日足ヒストグラム
84	2026年3月24日	火曜日	開場	開場	158.784	158.644	14	159.188	158.277	91.1	下降	160.413	→ 週最高値	0下陰線第3
85	2026年3月25日	水曜日	開場	開場	158.714	159.038	-32.4	159.499	158.567	93.2	上昇	158.02	→ 週最安値	0下陽線第4
86	2026年3月26日	木曜日	開場	開場	158.876	159.578	-70.2	159.846	159.284	56.2	上昇	↓ 週ボラ	↓ 日ボラ平均	0下陽線第4
87	2026年3月27日	金曜日	開場	開場	159.227	159.976	-74.9	160.413	159.452	96.1	上昇	239.3	100.04	0下陽線第4
88	2026年3月28日	土曜日	お休み	お休み										
89	2026年3月29日	日曜日	お休み	お休み								2026_日ボラ平均→	119.85	
90	2026年3月30日	月曜日	開場	開場	159.601	159.907	-30.6	160.461	159.329	113.2	上昇			
91	2026年3月31日	火曜日	開場	開場	159.754	159.253	50.1	159.971	158.659	131.2	下降	160.461	→ 週最高値	0下陰線第3
92	2026年4月1日	水曜日	開場	開場	159.503	158.681	82.2	159.013	158.272	74.1	下降	158.272	→ 週最安値	0下陰線第3
93	2026年4月2日	木曜日	開場	開場	159.092	159.14	-4.8	159.744	158.547	119.7	上昇トンボ	↓ 週ボラ	↓ 日ボラ平均	0下陽線第4
94	2026年4月3日	金曜日	開場	開場	159.116	159.587	-47.1	159.81	159.43	38	上昇	218.9	95.24	0下陽線第4
95	2026年4月4日	土曜日	お休み	お休み										
96	2026年4月5日	日曜日	お休み	お休み								2026_日ボラ平均→	118.01	
97	2026年4月6日	月曜日	開場	開場	159.352	159.596	-24.4	159.833	159.304	52.9	上昇			0下陽線第4
98	2026年4月7日	火曜日	開場	開場	159.474	159.681	-20.7	160.03	159.468	56.2	上昇	160.03	→ 週最高値	0下陰線第3
99	2026年4月8日	水曜日	開場	開場	159.577	158.918	65.9	159.733	157.887	184.6	下降	157.887	→ 週最安値	0下陰線第3
100	2026年4月9日	木曜日	開場	開場	159.247	158.796	45.1	159.299	158.465	83.4	下降	↓ 週ボラ	↓ 日ボラ平均	0下陰線第3
101	2026年4月10日	金曜日	開場	開場	159.022	159.098	-7.6	159.374	158.831	54.3	上昇トンボ	214.3	86.28	0下陽線第4
102	2026年4月11日	土曜日	お休み	お休み										
103	2026年4月12日	日曜日	お休み	お休み								2026_日ボラ平均→	115.81	

どるすと 相場環境認識・備忘録！

20260412_作成

LICENSED BY NO BETRAY

GBP/USD DAILY 202511-202604

概ね日足では、35本から45本前後と考えられている。

GBPUSD, Daily 1.34287 1.34790 1.34104 1.34630

SELL 1.00 BUY
1.34 63⁰ 1.34 63⁰

月足 16本目 / 13
週足 第2サイクル 23本目 / 13
週ボラ 308 pips
日足 第1 or 第3サイクル 9本目 / 7

EUR/USDの週足が切り替わっていることから日足起点が週足起点の可能性も考えられる。日足は若いので上目線継続となる。



52本 / 43

52本 / 7

9本目 / 7

GBP/USD 4H 202602-202604

概ね4時間足では、60本から80本前後と考えられている。

▲ GBPUSD,H4 1.34579 1.34718 1.34530 1.34630

SELL 1.00 BUY
1.34 63⁰ 1.34 63⁰

月足 16本目 / 13
週足 第2サイクル 23本目 / 13
週ボラ 308 pips
日足 第1 or 第3サイクル 9本目 / 7
4HC 第1サイクル 54本目 / 40

4HC第1でRT (ライトトランスレーション) となった。
今後も高値更新となる可能性が高い。
週足が切り替わった可能性も考えられる。



GBP/USD VOLATILITY

週ボラ 308 pips

Julian Date	日付	曜日	東京市場	米英市場	OPEN AV	CLOSE AV	O/Cボラ	最高値	最安値	ボラ	傾向	週ボラ	日ボラ平均	日足ヒストグラム
84	2026年3月24日	火曜日	開場	開場	1.33589	1.3407	-48.1	1.34449	1.33518	93.1	上昇	1.34788	→ 週最高値	0上陽線第1
85	2026年3月25日	水曜日	開場	開場	1.33829	1.33901	-7.2	1.34352	1.33579	77.3	上昇トンボ	1.32563	→ 週最安値	0上陰線第2
86	2026年3月26日	木曜日	開場	開場	1.33865	1.33435	43	1.33774	1.331	67.4	下降	↓ 週ボラ	↓ 日ボラ平均	0上陰線第2
87	2026年3月27日	金曜日	開場	開場	1.3365	1.33007	64.3	1.33469	1.32597	87.2	下降	222.5	109.50	0上陰線第2
88	2026年3月28日	土曜日	お休み	お休み										
89	2026年3月29日	日曜日	お休み	お休み								2026_日ボラ平均→	95.37	
90	2026年3月30日	月曜日	開場	開場	1.33328	1.32245	108.3	1.32821	1.31736	108.5	下降			0下陰線第3
91	2026年3月31日	火曜日	開場	開場	1.32787	1.32064	72.3	1.32637	1.31588	104.9	下降	1.33458	→ 週最高値	0下陰線第3
92	2026年4月1日	水曜日	開場	開場	1.32425	1.32704	-27.9	1.33458	1.32174	128.4	上昇	1.31588	→ 週最安値	0下陽線第4
93	2026年4月2日	木曜日	開場	開場	1.32565	1.32556	0.9	1.33199	1.31813	138.6	下降トンボ	↓ 週ボラ	↓ 日ボラ平均	0下陰線第3
94	2026年4月3日	金曜日	開場	開場	1.3256	1.32095	46.5	1.32423	1.31842	58.1	下降	187	107.70	0下陰線第3
95	2026年4月4日	土曜日	お休み	お休み										
96	2026年4月5日	日曜日	お休み	お休み								2026_日ボラ平均→	96.27	
97	2026年4月6日	月曜日	開場	開場	1.32328	1.32154	17.4	1.3268	1.31754	92.6	下降			0下陽線第4
98	2026年4月7日	火曜日	開場	開場	1.32241	1.32571	-33	1.33003	1.32112	89.1	上昇	1.34838	→ 週最高値	
99	2026年4月8日	水曜日	開場	開場	1.32406	1.33612	-120.6	1.34838	1.32853	198.5	上昇	1.31754	→ 週最安値	0上陽線第1
100	2026年4月9日	木曜日	開場	開場	1.33009	1.34147	-113.8	1.3458	1.33804	77.6	上昇	↓ 週ボラ	↓ 日ボラ平均	0上陽線第1
101	2026年4月10日	金曜日	開場	開場	1.33578	1.34471	-89.3	1.34787	1.34102	68.5	上昇	308.4	105.26	0上陽線第1
102	2026年4月11日	土曜日	お休み	お休み										
103	2026年4月12日	日曜日	お休み	お休み								2026_日ボラ平均→	96.89	

AUD/USD DAILY 202511-202604

概ね日足では、35本から45本前後と考えられている。

AUDUSD, Daily 0.70834 0.70937 0.70518 0.70645

SELL 1.00 BUY
0.70 64⁵ 0.70 64⁵

月足 13本目 / 12
週足 第2サイクル 21本目 / 17
週ボラ 219 pip
日足 第3サイクル 10本目 / 9



急騰したため日足起点を変更した。
豪ドルは先週の通貨強弱でも強い状況であり、
米ドルから米株にリスクオンとなると
陽線が多発する傾向がある。

34本

57本

10本目 / 9

AUD/USD 4H 202602-202604

概ね4時間足では、60本から80本前後と考えられている。

▲ AUDUSD,H4 0.70739 0.70820 0.70518 0.70645

SELL 1.00 BUY
0.70 64⁵ 0.70 64⁵

月足 13本目/12
週足 第2サイクル 21本目/17
週ボラ 219 pip
日足 第3サイクル 10本目/9
4HC 第1サイクル 56本目/49

日足が切り替わって大きく上昇した。
4HC第1は終盤となるので一旦は陰線を描くものの
高値更新の可能性が高いと見ている。米ドルは売
られるか？

46本

50本

66本

56本目/49

11 Feb 2026 16 Feb 00:00 2026.02.20 04:00 Feb 08:00 26 Feb 00:00 2026.03.03 16:00 5 Mar 08:00 10 Mar 00:00 2026.03.13 22:00 7 Mar 08:00 20 Mar 00:00 24 Mar 16:00 2026.03.30 16:00 Apr 00:00 3 Apr 16:00 8 Apr 08:00

0.71874
0.71695
0.71480
0.71265
0.71050
0.70835
0.70645
0.70405
0.70190
0.69975
0.69760
0.69545
0.69330
0.69115
0.68900
0.68685
0.68470
0.68332
0.68255

AUD/USD VOLATILITY

週ボラ 219 pips

Julian Date	日付	曜日	東京市場	米英市場	OPEN AV	CLOSE AV	O/Cボラ	最高値	最安値	ボラ	傾向	週ボラ	日ボラ平均	日足ヒストグラム
84	2026年3月24日	火曜日	開場	開場	0.70249	0.6991	33.9	0.70239	0.69382	85.7	下降	0.70622	→ 週最高値	0下陰線第3
85	2026年3月25日	水曜日	開場	開場	0.70079	0.69714	36.5	0.70038	0.69427	61.1	下降	0.68642	→ 週最安値	0下陰線第3
86	2026年3月26日	木曜日	開場	開場	0.69896	0.69154	74.2	0.69568	0.68754	81.4	下降	↓ 週ボラ	↓ 日ボラ平均	0下陰線第3
87	2026年3月27日	金曜日	開場	開場	0.69525	0.68841	68.4	0.69119	0.68642	47.7	下降	198	85.52	0下陰線第3
88	2026年3月28日	土曜日	お休み	お休み										
89	2026年3月29日	日曜日	お休み	お休み								2026_日ボラ平均→	72.20	
90	2026年3月30日	月曜日	開場	開場	0.69183	0.68552	63.1	0.68742	0.68331	41.1	下降			0下陰線第3
91	2026年3月31日	火曜日	開場	開場	0.68868	0.68714	15.4	0.69035	0.6834	69.5	下降	0.69637	→ 週最高値	0下陽線第4
92	2026年4月1日	水曜日	開場	開場	0.68791	0.692	-40.9	0.69637	0.68927	71	上昇	0.68331	→ 週最安値	0下陽線第4
93	2026年4月2日	木曜日	開場	開場	0.68995	0.69085	-9	0.69408	0.68597	81.1	上昇トンボ	↓ 週ボラ	↓ 日ボラ平均	0下陽線第4
94	2026年4月3日	金曜日	開場	開場	0.6904	0.69	4	0.69157	0.68836	32.1	下降トンボ	130.6	58.96	0下陽線第4
95	2026年4月4日	土曜日	お休み	お休み										
96	2026年4月5日	日曜日	お休み	お休み								2026_日ボラ平均→	71.22	
97	2026年4月6日	月曜日	開場	開場	0.6902	0.69032	-1.2	0.69378	0.68754	62.4	上昇トンボ			0下陽線第4
98	2026年4月7日	火曜日	開場	開場	0.69026	0.69411	-38.5	0.69781	0.68983	79.8	上昇	0.70945	→ 週最高値	0下陽線第4
99	2026年4月8日	水曜日	開場	開場	0.69212	0.70161	-94.9	0.70844	0.69653	119.1	上昇	0.68754	→ 週最安値	0上陽線第1
100	2026年4月9日	木曜日	開場	開場	0.6969	0.70598	-90.8	0.70945	0.7022	72.5	上昇	↓ 週ボラ	↓ 日ボラ平均	0上陽線第1
101	2026年4月10日	金曜日	開場	開場	0.70144	0.70759	-61.5	0.70936	0.70534	40.2	上昇	219.1	74.80	0上陽線第1
102	2026年4月11日	土曜日	お休み	お休み										
103	2026年4月12日	日曜日	お休み	お休み								2026_日ボラ平均→	71.47	

くろすえん 相場環境認識・備忘録！

20260412_作成

LICENSED BY NO BETRAY

EUR/JPY DAILY 202511-202604

概ね日足では、35本から45本前後と考えられている。

EURJPY, Daily 186.023 186.883 185.940 186.804

SELL 1.00 BUY
186 80⁴ 186 80⁴

月足 21本目
週足 第4サイクル 9本目/9
週ボラ 321 pips
日足 第1サイクル 42本目/42



週足と日足が切り替わりトップは42本目となった。
ハーププライマリーサイクル (HPC) を疑いたいチャートとなる。
まだまだ上目線となるものの、陰線が発生して日足が閉じる事となる。

47本

48本

42本目/42

EUR/JPY 4H 202602-202604

概ね4時間足では、60本から80本前後と考えられている。

EURJPY,H4 186.748 186.883 186.714 186.804

SELL 1.00 BUY
186 80⁴ 186 80⁴

月足 21本目
週足 第4サイクル 9本目/9
週ボラ 321 pips
日足 第1サイクル 42本目/42
4HC 第4サイクル 56本目/56

4HCが閉じるタイミングとなる。
日足が切り替わるかどうか
ポイントの1週間となりそう。

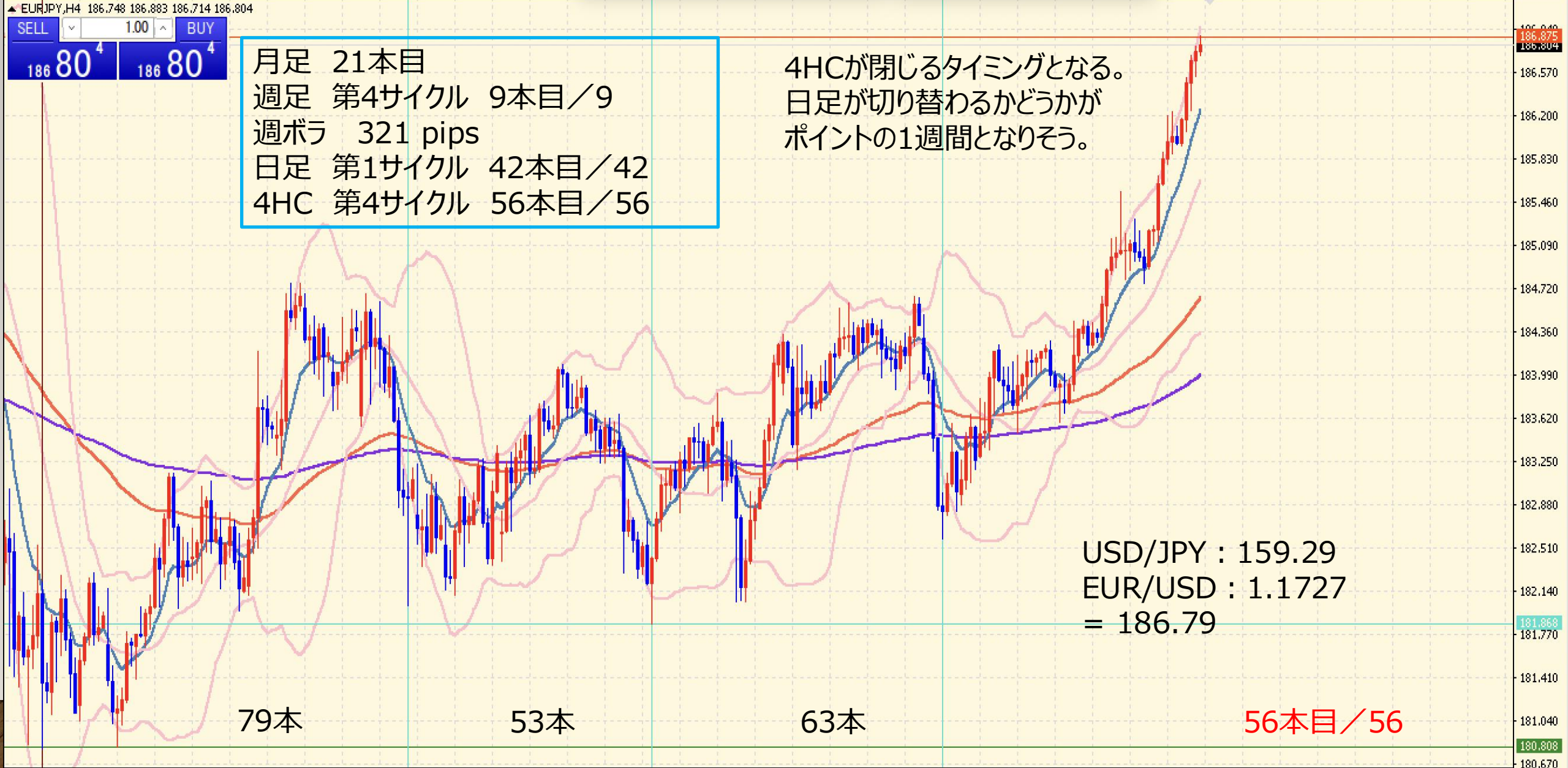

USD/JPY : 159.29
EUR/USD : 1.1727
= 186.79

79本 53本 63本 56本目/56

2026.02.12 18:00 Feb 00:00 18 Feb 16:00 23 Feb 08:00 26 Feb 00:00 2026.03.03 17:00 5 Mar 08:00 10 Mar 00:00 2026.03.16 09:00 Mar 08:00 20 Mar 00:00 24 Mar 16:00 2026.03.30 18:00 Apr 00:00 3 Apr 16:00 8 Apr 08:00

EUR/JPY VOLATILITY

週ボラ 321 pips

Julian Date	日付	曜日	東京市場	米英市場	OPEN AV	CLOSE AV	O/Cボラ	最高値	最安値	ボラ	傾向	週ボラ	日ボラ平均	日足ヒストグラム
84	2026年3月24日	火曜日	開場	開場	183.53	184.01	-48	184.256	183.622	63.4	上昇	184.655	→ 週最高値	0上陽線第1
85	2026年3月25日	水曜日	開場	開場	183.77	184.272	-50.2	184.601	183.998	60.3	上昇	183.177	→ 週最安値	0上陽線第1
86	2026年3月26日	木曜日	開場	開場	184.021	184.226	-20.5	184.477	183.968	50.9	上昇	↓ 週ボラ	↓ 日ボラ平均	0上陽線第1
87	2026年3月27日	金曜日	開場	開場	184.124	184.296	-17.2	184.655	183.863	79.2	上昇	147.8	73.94	0上陽線第1
88	2026年3月28日	土曜日	お休み	お休み										
89	2026年3月29日	日曜日	お休み	お休み								2026_日ボラ平均→	117.90	
90	2026年3月30日	月曜日	開場	開場	184.211	183.578	63.3	184.488	182.586	190.2	下降			0上陰線第2
91	2026年3月31日	火曜日	開場	開場	183.894	183.224	67	183.649	182.824	82.5	下降	184.488	→ 週最高値	0上陰線第2
92	2026年4月1日	水曜日	開場	開場	183.559	183.701	-14.2	184.243	183.27	97.3	上昇	182.586	→ 週最安値	
93	2026年4月2日	木曜日	開場	開場	183.63	183.926	-29.6	184.199	183.497	70.2	上昇	↓ 週ボラ	↓ 日ボラ平均	
94	2026年4月3日	金曜日	開場	開場	183.778	183.956	-17.8	184.274	183.711	56.3	上昇	190.2	99.30	0下陰線第3
95	2026年4月4日	土曜日	お休み	お休み										
96	2026年4月5日	日曜日	お休み	お休み								2026_日ボラ平均→	116.51	
97	2026年4月6日	月曜日	開場	開場	183.867	184.052	-18.5	184.457	183.667	79	上昇			0下陽線第4
98	2026年4月7日	火曜日	開場	開場	183.959	184.67	-71.1	185.17	184.221	94.9	上昇	186.879	→ 週最高値	0上陽線第1
99	2026年4月8日	水曜日	開場	開場	184.315	185.066	-75.1	185.553	184.806	74.7	上昇	183.667	→ 週最安値	0上陽線第1
100	2026年4月9日	木曜日	開場	開場	184.69	185.468	-77.8	186.228	184.845	138.3	上昇	↓ 週ボラ	↓ 日ボラ平均	0上陽線第1
101	2026年4月10日	金曜日	開場	開場	185.079	186.379	-130	186.879	185.898	98.1	上昇	321.2	97.00	0上陽線第1
102	2026年4月11日	土曜日	お休み	お休み										
103	2026年4月12日	日曜日	お休み	お休み								2026_日ボラ平均→	115.15	

GBP/JPY DAILY 202511-202604

概ね日足では、35本から45本前後と考えられている。

▲ GBPJPY, Daily 213.479 214.576 213.479 214.452

SELL 1.00 BUY
214 45² 214 45²

日足起点は207.22と考えている。

月足 21本目
週足 第4サイクル 8本目/8
週ボラ 422 pips
日足 第1サイクル 39本目/39 or
日足 第2サイクル 9本目/9

高値更新となったのでハーフプライマリーサイクル (HPC) を疑う必要がある。
もしくは、日足第2へ移行とも考えられる。

68本

73本

39本目/39 or
9本目/9

25.10.17 09:00 24 Oct 2025.11.05 03:00 25 2025.11.21 17:00 2025 2025.12.05 09:00 2025 2025.12.24 17:00 2 Jan 2026 2026.01. 2026.01.26 13:00 26 5 Feb 2026.02.17 15:00 2026.03.02 00:00 3 11 2026.03.19 15 2026.03.31 17:00 2026

215.007
214.452
214.185
213.210
212.260
211.285
210.310
209.360
208.385
207.425
207.225
206.460
205.485
204.535
203.560
202.585
201.635
200.660
199.685
199.060
198.735

GBP/JPY 4H 202602-202604

概ね4時間足では、60本から80本前後と考えられている。

GBPJPY,H4 214.380 214.576 214.294 214.452

SELL 1.00 BUY
214 45² 214 45²

USD/JPY : 159.2967
GBP/USD : 1.3463
= 214.42

月足 21本目
週足 第4サイクル 8本目/8
週ボラ 422 pips
日足 第1サイクル 39本目/39 or
日足 第2サイクル 9本目/9
4HC 第1 or 第4 50本目/50

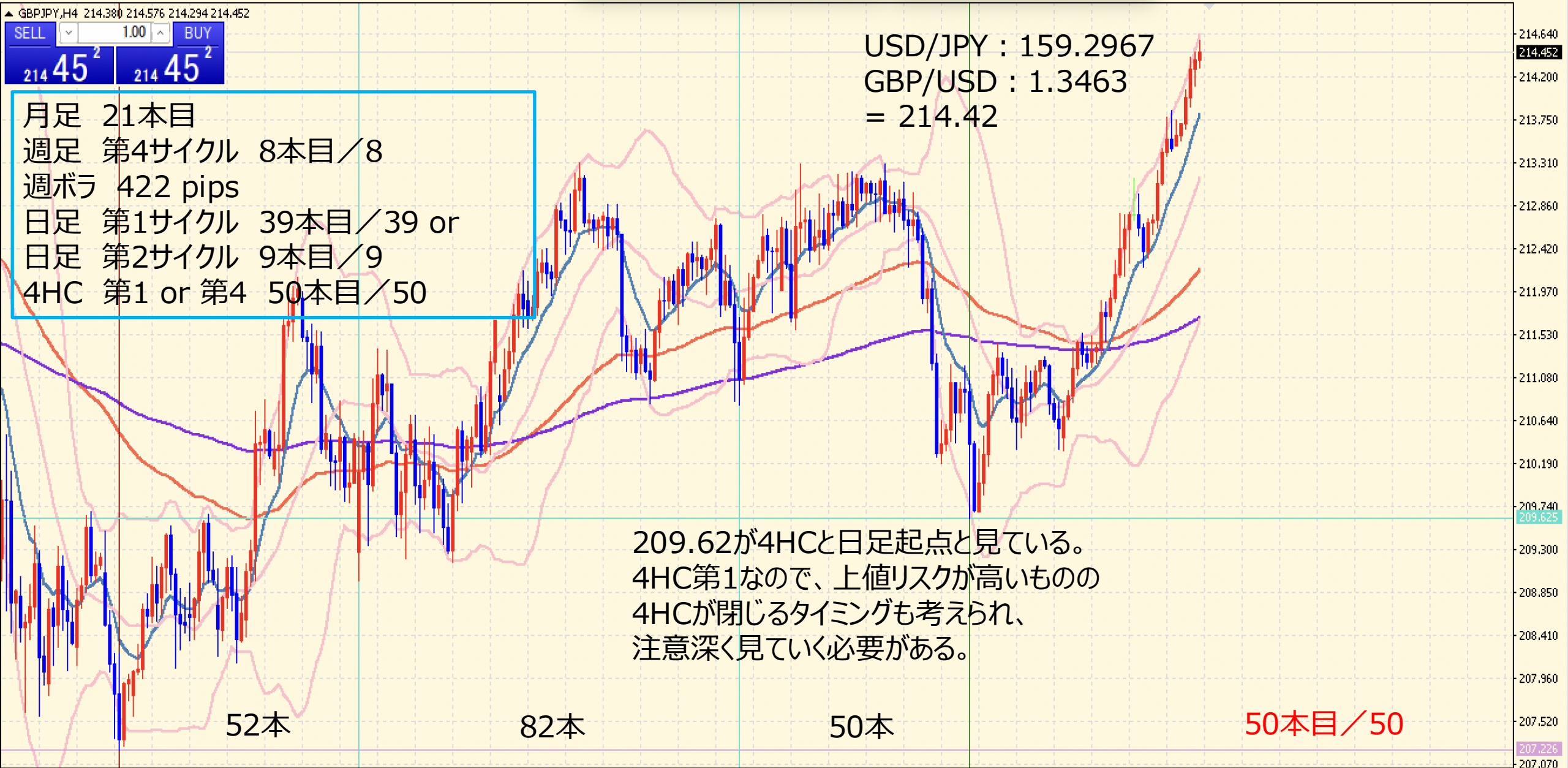

209.62が4HCと日足起点と見ている。
4HC第1なので、上値リスクが高いものの
4HCが閉じるタイミングも考えられ、
注意深く見ていく必要がある。

52本

82本

50本

50本目/50

11 Feb 2026 2026.02.17 15:00 Feb 16:00 23 Feb 08:00 26 2026.03.02 00:00 16:00 5 Mar 08:00 10 Mar 00:00 12 Mar 16:00 17 2026.03.19 15:00 00:00 24 Mar 16:00 27 M 2026.03.31 17:00 0:00 3 Apr 16:00 8 Apr 08:00

GBP/JPY VOLATILITY

週ボラ 422 pips

Julian Date	日付	曜日	東京市場	米英市場	OPEN AV	CLOSE AV	O/Cボラ	最高値	最安値	ボラ	傾向	週ボラ	日ボラ平均	日足ヒストグラム
84	2026年3月24日	火曜日	開場	開場	212.201	212.668	-46.7	212.981	212.263	71.8	上昇	213.307	→ 週最高値	0上陽線第1
85	2026年3月25日	水曜日	開場	開場	212.434	212.889	-45.5	213.213	212.517	69.6	上昇	211.581	→ 週最安値	0上陽線第1
86	2026年3月26日	木曜日	開場	開場	212.661	212.988	-32.7	213.307	212.7	60.7	上昇	↓ 週ボラ	↓ 日ボラ平均	0上陰線第2
87	2026年3月27日	金曜日	開場	開場	212.825	212.724	10.1	213.099	212.227	87.2	下降トンボ	172.6	92.32	0上陰線第2
88	2026年3月28日	土曜日	お休み	お休み										
89	2026年3月29日	日曜日	お休み	お休み								2026_日ボラ平均→	150.37	
90	2026年3月30日	月曜日	開場	開場	212.774	211.416	135.8	212.53	210.198	233.2	下降			0下陰線第3
91	2026年3月31日	火曜日	開場	開場	212.095	210.303	179.2	211.218	209.625	159.3	下降	212.53	→ 週最高値	0下陰線第3
92	2026年4月1日	水曜日	開場	開場	211.199	210.559	64	211.439	209.729	171	下降	209.625	→ 週最安値	0下陰線第3
93	2026年4月2日	木曜日	開場	開場	210.879	210.94	-6.1	211.278	210.346	93.2	上昇トンボ	↓ 週ボラ	↓ 日ボラ平均	0下陰線第3
94	2026年4月3日	金曜日	開場	開場	210.91	210.82	9	211.305	210.377	92.8	下降トンボ	290.5	149.90	0下陰線第3
95	2026年4月4日	土曜日	お休み	お休み										
96	2026年4月5日	日曜日	お休み	お休み								2026_日ボラ平均→	150.33	
97	2026年4月6日	月曜日	開場	開場	210.865	210.917	-5.2	211.543	210.357	118.6	上昇トンボ			0下陽線第4
98	2026年4月7日	火曜日	開場	開場	210.891	211.723	-83.2	212.301	211.219	108.2	上昇	214.581	→ 週最高値	0下陽線第4
99	2026年4月8日	水曜日	開場	開場	211.307	212.429	-112.2	213.148	212.111	103.7	上昇	210.357	→ 週最安値	0下陽線第4
100	2026年4月9日	木曜日	開場	開場	211.868	213.013	-114.5	213.848	212.327	152.1	上昇	↓ 週ボラ	↓ 日ボラ平均	0上陽線第1
101	2026年4月10日	金曜日	開場	開場	212.44	214.017	-157.7	214.581	213.447	113.4	上昇	422.4	119.20	0上陽線第1
102	2026年4月11日	土曜日	お休み	お休み										
103	2026年4月12日	日曜日	お休み	お休み								2026_日ボラ平均→	148.17	

AUD/JPY DAILY 202511-202604

概ね日足では、35本から45本前後と考えられている。

▲ AUDJPY, Daily 112.586 112.867 112.200 112.520

SELL 1.00 BUY
112 52⁰ 112 52⁰

月足 13本目/12
週足 第3サイクル 8本目/8
週ボラ 304 pips
日足 第2サイクル 9本目/9



日足は第2へ移行したと考えている。
今後、週足高値更新となるかがポイントと見ている。
このままリスクオンとなると、
AUD/USDが上昇して、その影響を受けることとなりそう。

AUD/JPY 4H 202602-202604

概ね4時間足では、60本から80本前後と考えられている。

▲ AUDJPY,H4 112.686 112.783 112.200 112.520

SELL 1.00 BUY
112.52⁰ 112.52⁰

月足 13本目/12
週足 第3サイクル 8本目/8
週ボラ 304 pips
日足 第2サイクル 9本目/9
4HC 第4サイクル 50本目/49

USD/JPY : 159.29
AUD/USD : 0.7064
= 112.52



4HC第3は起点割れとなったので
4HC第4は陰線で起点割れが期待できる。
AUD/USDの下降が寄与するかも？

53本

72本

83本

50本/49

11 Feb 2026.02.16 00:00 :00 18 Feb 16:00 23 Feb 08:00 26 Feb 00:00 2026.03.03 17:00 5 Mar 08:00 10 Mar 00:00 12 Mar 16:00 17 2026.03.19 15:00 00:00 24 Mar 16:00 27 M 2026.03.31 17:00 0:00 3 Apr 16:00 8 Apr 08:00

114.820
113.650
113.260
112.880
112.520
112.120
111.730
111.350
110.970
110.590
110.200
109.820
109.440
109.060
108.680
108.290
107.910
107.530

AUD/JPY VOLATILITY

週ボラ 304 pips

ボラティリティ シート														
2026年		AUD/JPY			参照DMM BID rate									
Julian Date	日付	曜日	東京市場	米英市場	OPEN AV	CLOSE AV	O/Cボラ	最高値	最安値	ボラ	傾向	週ボラ	日ボラ平均	日足ヒストグラム
84	2026年3月24日	火曜日	開場	開場	111.602	110.903	69.9	111.216	110.351	86.5	下降	111.775	→ 週最高値	0下陰線第3
85	2026年3月25日	水曜日	開場	開場	111.253	110.858	39.5	111.154	110.522	63.2	下降	109.625	→ 週最安値	0下陰線第3
86	2026年3月26日	木曜日	開場	開場	111.055	110.393	66.2	110.919	109.892	102.7	下降	↓ 週ボラ	↓ 日ボラ平均	0下陰線第3
87	2026年3月27日	金曜日	開場	開場	110.724	110.057	66.7	110.405	109.625	78	下降	215	96.04	0下陰線第3
88	2026年3月28日	土曜日	お休み	お休み										
89	2026年3月29日	日曜日	お休み	お休み								2026_日ボラ平均→	114.96	
90	2026年3月30日	月曜日	開場	開場	110.39	109.613	77.7	110.079	109.046	103.3	下降			0下陰線第3
91	2026年3月31日	火曜日	開場	開場	110.002	109.387	61.5	109.869	108.783	108.6	下降	110.336	→ 週最高値	0下陽線第4
92	2026年4月1日	水曜日	開場	開場	109.694	109.786	-9.2	110.211	109.404	80.7	上昇トシボ	108.783	→ 週最安値	0下陽線第4
93	2026年4月2日	木曜日	開場	開場	109.731	109.972	-24.1	110.293	109.403	89	上昇	↓ 週ボラ	↓ 日ボラ平均	0下陽線第4
94	2026年4月3日	金曜日	開場	開場	109.851	110.13	-27.9	110.336	109.883	45.3	上昇	155.3	85.38	0下陽線第4
95	2026年4月4日	土曜日	お休み	お休み										
96	2026年4月5日	日曜日	お休み	お休み								2026_日ボラ平均→	112.76	
97	2026年4月6日	月曜日	開場	開場	109.991	110.18	-18.9	110.591	109.824	76.7	上昇			0下陽線第4
98	2026年4月7日	火曜日	開場	開場	110.086	110.856	-77	111.401	110.307	109.4	上昇	112.864	→ 週最高値	0下陽線第4
99	2026年4月8日	水曜日	開場	開場	110.471	111.64	-116.9	112.372	111.245	112.7	上昇	109.824	→ 週最安値	0上陽線第1
100	2026年4月9日	木曜日	開場	開場	111.056	112.13	-107.4	112.731	111.566	116.5	上昇	↓ 週ボラ	↓ 日ボラ平均	0上陽線第1
101	2026年4月10日	金曜日	開場	開場	111.593	112.632	-103.9	112.864	112.392	47.2	上昇	304	92.50	0上陽線第1
102	2026年4月11日	土曜日	お休み	お休み										
103	2026年4月12日	日曜日	お休み	お休み								2026_日ボラ平均→	111.35	