

2026年2月8日

FX 主要通貨 相場環境認識

のうびとれい



継続は力なり

You tube 動画解説_20260208

<https://youtu.be/zPsI9Abh18Y>

共に学びたい方は、ご連絡くださいませ。

【い・ろ・は・組（1 6 8）_2】

<https://www.gogojungle.co.jp/tools/rooms/33239>

お問い合わせは下記まで。

bibouroku@fukuyama-syo.com

情報商材はこちらです。

<https://fukuyama-syo.com/lpcart>

ゆうろどる

相場環境認識・備忘録！

4HC色 ターコイズ

日足色 フォレストグリーン

週足色 マルーン

EMA200 パープル

EMA75 トマト

EMA10 スティールブルー

20260208_作成

LICENSED BY NO BETRAY

根拠は4時間足

EUR/USD WEEKLY 2023-2026

概ね週足では、25本から35本前後と考えられている。

EURUSD,Weekly 1.18491 1.18746 1.17656 1.18141

SELL 1.00 BUY
1.18 14¹ 1.18 19²

月足 14本目／13
週足 第2サイクル 28本目／27 or
週足 第3サイクル 3本目／2
週ボラ 109 pips



EUR/USD DAILY 202509-202602

概ね日足では、35本から45本前後と考えられている。

EURUSD,Daily 1.17769 1.18260 1.17656 1.18141

SELL 1.00 BUY
1.18 14¹ 1.18 19²

月足 14本目／13
週足 第2サイクル 28本目／27 or
週足 第3サイクル 3本目／2
週ボラ 109 pips
日足 HPC第2 66本目／58 or
日足 第1サイクル 15本目／7

日足を継続と見るか、切り替わりと捉えるかの違いとなる。
ハーププライマリーサイクル（HPC）であれば、どこで閉じてもおか
しくはないし、すでに閉じている可能性も考えられる。

69本／34

52本／36

66本目／58 or
15本目／7

11 Aug 2025 2025.08.27 13:00 Se 2025.09.11 14:00 2025.09.25 20:00 2025.10.09 20:00 16 Oct 2025 28 2025.11.05 16:00 2025.11.21 18:00 1 2025.12.09 17:00 c 2025 2025.12.31 10:00 n 20 2026.01.19 00:00 28 J. 2026.02.06 02:00

EUR/USD 4H 202512-202602

EURUSD,H4 1.18178 1.18237 1.18125 1.18141

SELL 1.00 BUY
1.18 14¹ 1.18 19²

日足、週足は切り替わった可能性が高い。

月足 14本目／13
週足 第2サイクル 28本目／27 or
週足 第3サイクル 3本目／2
週ボラ 109 pips
日足 HPC第2 66本目／58 or
日足 第1サイクル 15本目／7
4HC 第2サイクル 6本目／5

1.1838を上を超えると
起点は1.1765と考えられる。

仮に4HC第2からの起点割れと
なると大きく下降する可能性が
高くなる。



EUR/USD VOLATILITY

週ボラ 109 pips

	ボラティリティ シート													
	2026年	EUR/USD						参照DMM BID rate						
Julian Date	日付	曜日	東京市場	米英市場	OPEN AV	CLOSE AV	O/Cボラ	最高値	最安値	ボラ	傾向	週ボラ	日ボラ平均	日足ヒストグラム
21	2026年1月20日	火曜日	開場	開場	1.16162	1.1692	-75.8	1.1769	1.16324	136.6	上昇	1.18335 → 週最高値		0下陽線第4
22	2026年1月21日	水曜日	開場	開場	1.16541	1.1706	-51.9	1.17428	1.16761	66.7	上昇	1.15763 → 週最安値		
23	2026年1月22日	木曜日	開場	開場	1.168	1.17154	-35.4	1.17564	1.16698	86.6	上昇	↓ 週ボラ	↓ 日ボラ平均	0上陽線第1
24	2026年1月23日	金曜日	開場	開場	1.16977	1.17842	-86.5	1.18335	1.17259	107.6	上昇	257.2	93.96	0上陽線第1
25	2026年1月24日	土曜日	お休み	お休み										
26	2026年1月25日	日曜日	お休み	お休み								2026_日ボラ平均→	55.96	
27	2026年1月26日	月曜日	開場	開場	1.1741	1.1871	-130	1.1907	1.18349	72.1	上昇			0上陽線第1
28	2026年1月27日	火曜日	開場	開場	1.1806	1.19622	-156.2	1.20816	1.18503	231.3	上昇	1.20816 → 週最高値		0上陽線第1
29	2026年1月28日	水曜日	開場	開場	1.18841	1.19828	-98.7	1.20448	1.18952	149.6	上昇	1.18349 → 週最安値		0上陽線第1
30	2026年1月29日	木曜日	開場	開場	1.19334	1.19558	-22.4	1.19963	1.19057	90.6	上昇	↓ 週ボラ	↓ 日ボラ平均	0上陰線第2
31	2026年1月30日	金曜日	開場	開場	1.19446	1.19116	33	1.19743	1.18494	124.9	下降	246.7	133.70	0上陰線第2
32	2026年1月31日	土曜日	お休み	お休み										
33	2026年2月1日	日曜日	お休み	お休み								2026_日ボラ平均→	72.86	
34	2026年2月2日	月曜日	開場	開場	1.19281	1.18226	105.5	1.18747	1.17758	98.9	下降			0上陰線第2
35	2026年2月3日	火曜日	開場	開場	1.08754	1.08036	71.8	1.1829	1.17799	49.1	下降	1.18747 → 週最高値		0上陰線第2
36	2026年2月4日	水曜日	開場	開場	1.18395	1.18126	26.9	1.18379	1.17903	47.6	下降	1.17657 → 週最安値		0下陰線第3
37	2026年2月5日	木曜日	開場	開場	1.1826	1.17943	31.7	1.18216	1.17748	46.8	下降	↓ 週ボラ	↓ 日ボラ平均	0下陰線第3
38	2026年2月6日	金曜日	開場	開場	1.18102	1.17953	14.9	1.18259	1.17657	60.2	下降	109	60.52	0下陰線第3
39	2026年2月7日	土曜日	お休み	お休み										
40	2026年2月8日	日曜日	お休み	お休み								2026_日ボラ平均→	70.65	

DISCUSSION 20260208 現在

- 日足週足が切り替わって週ボラが大きくなったと考えられる。
- 地政学的リスクがアラビア湾周辺で発生中となる。
- 4HC第2でドル高で起点割れとなると大きく米ドルが強くなる可能性が高い。
- 4HCの節目がわかりにくいですが、上昇しても高値更新とはならないのでは？

CURRENCY STRENGTH FOR 1 WEEK BY OANDA

政策金利の利上げを行なった豪ドルが強い。
米株が上昇したのでその影響も考えられる。

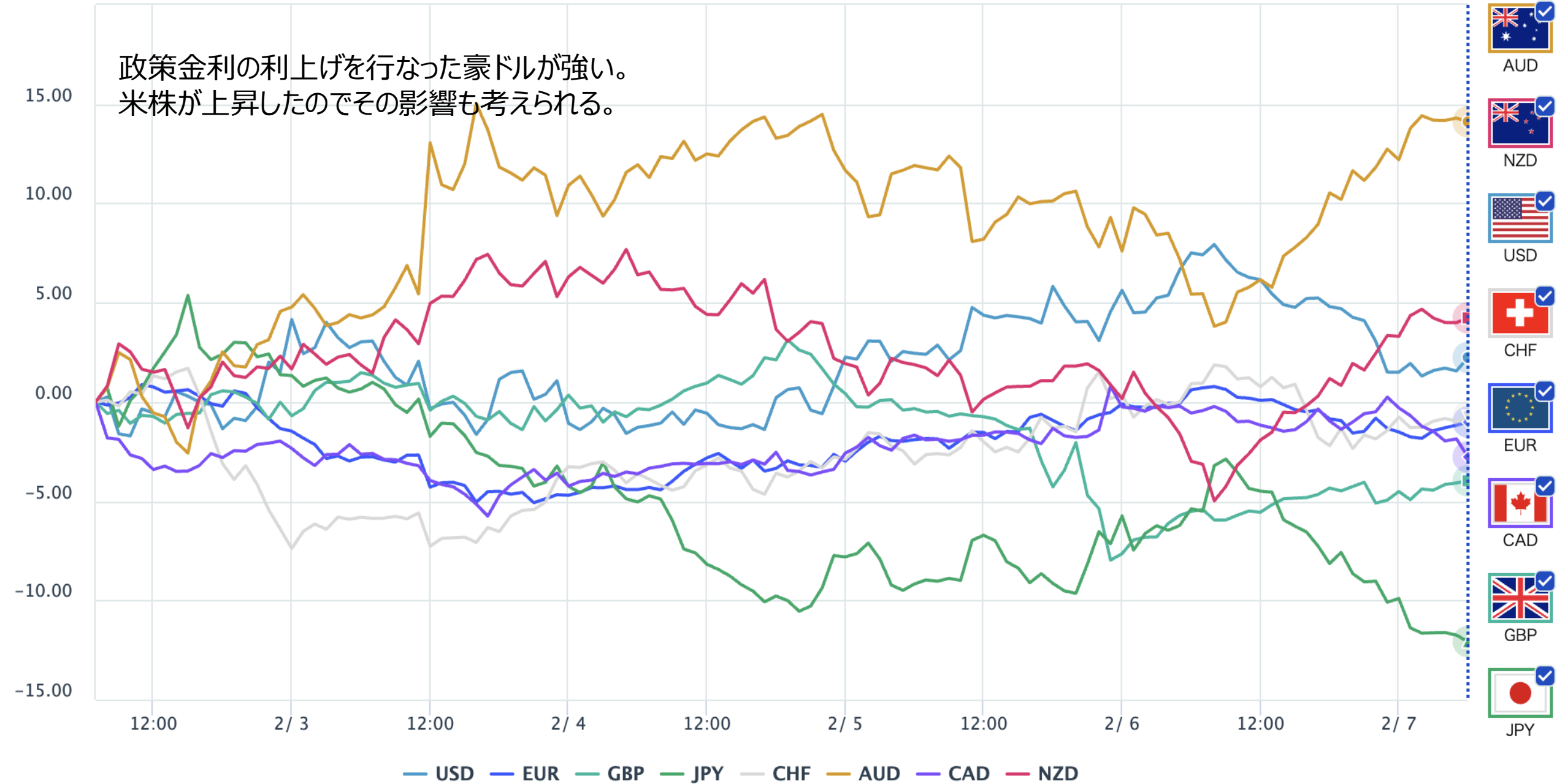

どるえん 相場環境認識・備忘録！

20260208_作成

LICENSED BY NO BETRAY



USD/JPY WEEKLY 2023-2026

概ね週足では、25本から35本前後と考えられている。



USD/JPY DAILY 202509-202602

日足サイクルは、35から45本と考えられている。



USD/JPY 4H 202512-202602

4HCは、60本から80本と考えられている。



USD/JPY VOLATILITY

週ボラ 278 pips

	ボラティリティ シート													
	2026年	USD/JPY					参照DMM BID rate							
Julian Date	日付	曜日	東京市場	米英市場	OPEN AV	CLOSE AV	O/Cボラ	最高値	最安値	ボラ	傾向	週ボラ	日ボラ平均	日足ヒストグラム
21	2026年1月20日	火曜日	開場	開場	158.128	158.066	6.2	158.603	157.463	114	下降トンボ	159.224	→ 週最高値	0上陰線第2
22	2026年1月21日	水曜日	開場	開場	158.097	158.173	-7.6	158.534	157.748	78.6	上昇トンボ	155.619	→ 週最安値	0上陰線第2
23	2026年1月22日	木曜日	開場	開場	158.135	158.425	-29	158.893	158.178	71.5	上昇	↓ 週ボラ	↓ 日ボラ平均	0下陰線第3
24	2026年1月23日	金曜日	開場	開場	158.281	157.254	102.7	159.224	155.619	360.5	下降	360.5	139.70	0下陰線第3
25	2026年1月24日	土曜日	お休み	お休み										
26	2026年1月25日	日曜日	お休み	お休み								2026_日ボラ平均→	98.26	
27	2026年1月26日	月曜日	開場	開場	157.768	154.361	340.7	155.346	153.299	204.7	下降			0下陰線第3
28	2026年1月27日	火曜日	開場	開場	156.065	153.317	274.8	154.877	152.094	278.3	下降	155.346	→ 週最高値	0下陰線第3
29	2026年1月28日	水曜日	開場	開場	154.691	152.928	176.3	154.047	152.126	192.1	下降	152.094	→ 週最安値	0下陰線第3
30	2026年1月29日	木曜日	開場	開場	153.809	153.173	63.6	153.536	152.68	85.6	下降	↓ 週ボラ	↓ 日ボラ平均	0下陰線第3
31	2026年1月30日	金曜日	開場	開場	153.491	153.871	-38	154.796	152.861	193.5	上昇	325.2	190.84	0下陽線第4
32	2026年1月31日	土曜日	お休み	お休み										
33	2026年2月1日	日曜日	お休み	お休み								2026_日ボラ平均→	119.30	
34	2026年2月2日	月曜日	開場	開場	153.681	155.208	-152.7	155.789	154.551	123.8	上昇			0下陽線第4
35	2026年2月3日	火曜日	開場	開場	154.445	155.677	-123.2	156.085	155.3	78.5	上昇	157.338	→ 週最高値	0下陽線第4
36	2026年2月4日	水曜日	開場	開場	155.061	156.284	-122.3	156.948	155.69	125.8	上昇	154.551	→ 週最安値	0下陽線第4
37	2026年2月5日	木曜日	開場	開場	155.673	156.912	-123.9	157.338	156.529	80.9	上昇	↓ 週ボラ	↓ 日ボラ平均	0上陽線第1
38	2026年2月6日	金曜日	開場	開場	156.292	156.988	-69.6	157.225	156.511	71.4	上昇	278.7	96.08	0上陽線第1
39	2026年2月7日	土曜日	お休み	お休み										
40	2026年2月8日	日曜日	お休み	お休み								2026_日ボラ平均→	115.00	

どるすと 相場環境認識・備忘録！

20260208_作成

LICENSED BY NO BETRAY



GBP/USD DAILY 202509-202602

概ね日足では、35本から45本前後と考えられている。



GBP/USD 4H 202512-202602

概ね4時間足では、60本から80本前後と考えられている。

GBPUSD, H4 1.36176 1.36229 1.36067 1.36093

SELL 1.00 BUY
1.36 09³ 1.36 14²

月足 14本目
週足 第2サイクル 14本目／13
週ボラ 224 pips
日足 第2サイクル 15本目／7
4HC 第2サイクル 6本目／5

黄緑ラインで4HCが切り替わったとなると
今後の上昇が考えられる。
紫ラインで切り替わっていれば起点割れ
となる。
2つのシナリオを視野に入れつつ
上目線で考えたい。



GBP/USD VOLATILITY

週ボラ 224 pips

	ボラティリティ シート													
	2026年	GBP/USD					参照DMM BID rate							
Julian Date	日付	曜日	東京市場	米英市場	OPEN AV	CLOSE AV	O/Cボラ	最高値	最安値	ボラ	傾向	週ボラ	日ボラ平均	日足ヒストグラム
21	2026年1月20日	火曜日	開場	開場	1.33936	1.34391	-45.5	1.34908	1.34097	81.1	上昇	1.36454 → 週最高値		0下陽線第4
22	2026年1月21日	水曜日	開場	開場	1.34163	1.34302	-13.9	1.34586	1.34009	57.7	上昇	1.33403 → 週最安値		0下陽線第4
23	2026年1月22日	木曜日	開場	開場	1.34233	1.34578	-34.5	1.35065	1.3401	105.5	上昇	↓ 週ボラ	↓ 日ボラ平均	0下陽線第4
24	2026年1月23日	金曜日	開場	開場	1.34405	1.35655	-125	1.36454	1.34822	163.2	上昇	305.1	100.28	0上陽線第1
25	2026年1月24日	土曜日	お休み	お休み										
26	2026年1月25日	日曜日	お休み	お休み								2026_日ボラ平均→	72.18	
27	2026年1月26日	月曜日	開場	開場	1.3503	1.36736	-170.6	1.37127	1.36425	70.2	上昇			0上陽線第1
28	2026年1月27日	火曜日	開場	開場	1.35883	1.37628	-174.5	1.38685	1.36637	204.8	上昇	1.38685 → 週最高値		0上陽線第1
29	2026年1月28日	水曜日	開場	開場	1.36756	1.38109	-135.3	1.38461	1.37493	96.8	上昇	1.36425 → 週最安値		0上陽線第1
30	2026年1月29日	木曜日	開場	開場	1.37432	1.37998	-56.6	1.38475	1.37418	105.7	上昇	↓ 週ボラ	↓ 日ボラ平均	0上陽線第1
31	2026年1月30日	金曜日	開場	開場	1.37715	1.37462	25.3	1.38139	1.36786	135.3	下降	226	122.56	0上陰線第2
32	2026年1月31日	土曜日	お休み	お休み										
33	2026年2月1日	日曜日	お休み	お休み								2026_日ボラ平均→	83.13	
34	2026年2月2日	月曜日	開場	開場	1.37588	1.36712	87.6	1.37148	1.36226	92.2	下降			0上陰線第2
35	2026年2月3日	火曜日	開場	開場	1.3715	1.36778	37.2	1.37066	1.36503	56.3	下降	1.37328 → 週最高値		0上陰線第2
36	2026年2月4日	水曜日	開場	開場	1.36964	1.36791	17.3	1.37328	1.3642	90.8	下降	1.35081 → 週最安値		0上陰線第2
37	2026年2月5日	木曜日	開場	開場	1.36877	1.35868	100.9	1.36543	1.35174	136.9	下降	↓ 週ボラ	↓ 日ボラ平均	0下陰線第3
38	2026年2月6日	金曜日	開場	開場	1.36373	1.35664	70.9	1.36229	1.35081	114.8	下降	224.7	98.20	0下陰線第3
39	2026年2月7日	土曜日	お休み	お休み										
40	2026年2月8日	日曜日	お休み	お休み								2026_日ボラ平均→	85.82	

AUD/USD DAILY 202509-202602

概ね日足では、35本から45本前後と考えられている。

▲ AUDUSD, Daily 0.69248 0.70250 0.68973 0.70110

SELL 1.00 BUY
0.70 11⁰ 0.70 18¹

月足 11本目
週足 第2サイクル 12本目／11
週ボラ 153 pip
日足 第1サイクル 55本目／49 or
日足 第2サイクル 21本目／15 or
日足 第2サイクル 1本目

豪ドルの利上げと米株の上昇で
豪ドルが通貨強弱でも1位となった。
日足の移動平均線でパーフェクトオーダー ↑
となるので崩れるには時間がかかるかも？



AUD/USD 4H 202512-202601

概ね4時間足では、60本から80本前後と考えられている。

▲ AUDUSD,H4 0.70201 0.70245 0.70109 0.70110

SELL 1.00 BUY
0.70 11⁰ 0.70 18¹

月足 11本目
週足 第2サイクル 12本目／11
週ボラ 153 pip
日足 第1サイクル 55本目／49 or
日足 第2サイクル 21本目／15 or
日足 第2サイクル 1本目
4HC 第6 or 第3 or 第1 6本目／6

4HC第1のシナリオを優先した。
まだ、閉じてはいないと見ており、
今後の下ヒゲが考えられる。



AUD/USD VOLATILITY

週ボラ 153 pips

	ボラティリティ シート													
	2026年	AUD/USD					参照DMM BID rate							
Julian Date	日付	曜日	東京市場	米英市場	OPEN AV	CLOSE AV	O/Cボラ	最高値	最安値	ボラ	傾向	週ボラ	日ボラ平均	日足ヒストグラム
21	2026年1月20日	火曜日	開場	開場	0.66908	0.67248	-34	0.67469	0.67066	40.3	上昇	0.68986	→ 週最高値	0下陽線第4
22	2026年1月21日	水曜日	開場	開場	0.67078	0.67496	-41.8	0.67777	0.67275	50.2	上昇	0.66675	→ 週最安値	0下陽線第4
23	2026年1月22日	木曜日	開場	開場	0.67287	0.67986	-69.9	0.68442	0.67537	90.5	上昇	↓ 週ボラ	↓ 日ボラ平均	0上陽線第1
24	2026年1月23日	金曜日	開場	開場	0.67637	0.68666	-102.9	0.68986	0.68342	64.4	上昇	231.1	59.00	0上陽線第1
25	2026年1月24日	土曜日	お休み	お休み										
26	2026年1月25日	日曜日	お休み	お休み								2026_日ボラ平均→	43.06	
27	2026年1月26日	月曜日	開場	開場	0.68152	0.69206	-105.4	0.69406	0.6906	34.6	上昇			0上陽線第1
28	2026年1月27日	火曜日	開場	開場	0.68679	0.696	-92.1	0.70159	0.69013	114.6	上昇	0.70938	→ 週最高値	0上陽線第1
29	2026年1月28日	水曜日	開場	開場	0.69139	0.70167	-102.8	0.7043	0.69768	66.2	上昇	0.69013	→ 週最安値	0上陽線第1
30	2026年1月29日	木曜日	開場	開場	0.69653	0.7037	-71.7	0.70938	0.69686	125.2	上昇	↓ 週ボラ	↓ 日ボラ平均	0上陽線第1
31	2026年1月30日	金曜日	開場	開場	0.70012	0.7002	-0.8	0.70552	0.69399	115.3	上昇トンボ	192.5	91.18	0上陰線第2
32	2026年1月31日	土曜日	お休み	お休み										
33	2026年2月1日	日曜日	お休み	お休み								2026_日ボラ平均→	53.52	
34	2026年2月2日	月曜日	開場	開場	0.70016	0.69427	58.9	0.69706	0.69083	62.3	下降			0上陰線第2
35	2026年2月3日	火曜日	開場	開場	0.69721	0.69896	-17.5	0.70501	0.69441	106	上昇	0.70501	→ 週最高値	0上陰線第2
36	2026年2月4日	水曜日	開場	開場	0.69808	0.70072	-26.4	0.70428	0.69715	71.3	上昇	0.68968	→ 週最安値	0上陰線第2
37	2026年2月5日	木曜日	開場	開場	0.6994	0.69626	31.4	0.7007	0.69238	83.2	下降	↓ 週ボラ	↓ 日ボラ平均	0上陰線第2
38	2026年2月6日	金曜日	開場	開場	0.69783	0.69656	12.7	0.70246	0.68968	127.8	下降トンボ	153.3	90.12	0下陰線第3
39	2026年2月7日	土曜日	お休み	お休み										
40	2026年2月8日	日曜日	お休み	お休み								2026_日ボラ平均→	60.06	

くろすえん 相場環境認識・備忘録！

20260208_作成

LICENSED BY NO BETRAY



EUR/JPY DAILY 202509-202602

概ね日足では、35本から45本前後と考えられている。



EUR/JPY 4H 202512-202602

概ね4時間足では、60本から80本前後と考えられている。

▲ EURJPY,H4 185.588 185.778 185.578 185.659

SELL 1.00 BUY
185.65⁹ 185.87⁹

月足 19本目
週足 第3サイクル 28本目／26 or
週足 第4サイクル 2本目
週ボラ 261 pips
日足 第4 or 第1 10本目／10
4HC 第1サイクル 57本目／57

USD/JPY : 157.25
EUR/USD : 1.1817
= 185.82

円高要素はないものの日足第4
と考えると下への動きも視野に入
れる必要がある。
もしくは、日足第1であれば、上
目線一択となる。

81本

57本

70本

57本目／57

8 Dec 2025 10 Dec 20:00 15 Dec 12:00 18 Dec 04:00 2025.12.24 16:00 ec 12:00 31 Dec 04:00 5 Jan 20: 2026.01.09 00:00 13 Jan 04:00 15 Jan 20:00 20 Jan 12:00 2026.01.26 13:00 Jan 20:00 30 Jan 12:00 4 Feb 04:00 6 Feb 20:00

EUR/JPY VOLATILITY

週ボラ 261 pips

	ボラティリティ シート													
	2026年	EUR/JPY						参照DMM BID rate						
Julian Date	日付	曜日	東京市場	米英市場	OPEN AV	CLOSE AV	O/Cボラ	最高値	最安値	ボラ	傾向	週ボラ	日ボラ平均	日足ヒストグラム
21	2026年1月20日	火曜日	開場	開場	183.751	184.682	-93.1	185.467	183.773	169.4	上昇	186.869	→ 週最高値	0下陽線第4
22	2026年1月21日	水曜日	開場	開場	184.216	185.176	-96	185.537	184.822	71.5	上昇	182.737	→ 週最安値	0上陽線第1
23	2026年1月22日	木曜日	開場	開場	184.696	185.538	-84.2	186.245	184.809	143.6	上昇	↓ 週ボラ	↓ 日ボラ平均	0上陽線第1
24	2026年1月23日	金曜日	開場	開場	185.117	185.262	-14.5	186.869	183.785	308.4	上昇トンボ	413.2	166.96	0上陰線第2
25	2026年1月24日	土曜日	お休み	お休み										
26	2026年1月25日	日曜日	お休み	お休み								2026_日ボラ平均→	109.71	
27	2026年1月26日	月曜日	開場	開場	185.189	183.132	205.7	184.1	181.79	231	下降			0下陰線第3
28	2026年1月27日	火曜日	開場	開場	184.16	183.047	111.3	183.771	182.091	168	下降	184.1	→ 週最高値	0下陰線第3
29	2026年1月28日	水曜日	開場	開場	183.604	183.177	42.7	183.568	182.573	99.5	下降	181.79	→ 週最安値	0下陰線第3
30	2026年1月29日	木曜日	開場	開場	183.391	183.105	28.6	183.741	182.083	165.8	下降	↓ 週ボラ	↓ 日ボラ平均	0下陰線第3
31	2026年1月30日	金曜日	開場	開場	183.248	183.445	-19.7	184.071	183.039	103.2	上昇	231	153.50	0下陰線第3
32	2026年1月31日	土曜日	お休み	お休み										
33	2026年2月1日	日曜日	お休み	お休み								2026_日ボラ平均→	119.66	
34	2026年2月2日	月曜日	開場	開場	183.346	183.621	-27.5	184.28	183.186	109.4	上昇			0下陽線第4
35	2026年2月3日	火曜日	開場	開場	183.483	183.764	-28.1	184.198	183.356	84.2	上昇	185.801	→ 週最高値	0下陽線第4
36	2026年2月4日	水曜日	開場	開場	183.624	184.616	-99.2	185.274	183.991	128.3	上昇	183.186	→ 週最安値	0下陽線第4
37	2026年2月5日	木曜日	開場	開場	184.12	185.038	-91.8	185.508	184.562	94.6	上昇	↓ 週ボラ	↓ 日ボラ平均	0下陽線第4
38	2026年2月6日	金曜日	開場	開場	184.579	185.205	-62.6	185.801	184.358	144.3	上昇	261.5	112.16	0上陽線第1
39	2026年2月7日	土曜日	お休み	お休み										
40	2026年2月8日	日曜日	お休み	お休み								2026_日ボラ平均→	118.27	

GBP/JPY DAILY 202509-202602

概ね日足では、35本から45本前後と考えられている。

GBPJPY, Daily 212.239 214.013 211.597 213.857

SELL 1.00 BUY
213 85' 214 17'

月足 19本目
週足 第4サイクル 2本目
週ボラ 371 pips
日足 第1サイクル 10本目/8

日足起点は199.06と考えている。

209.62が日足週足起点と考えている。
週足がレートチェックによって閉じたと見ることができる。
週足第4で下がってくる可能性はあるのか？
円高要素は今のところない。

10本目/8

57本

68本

11 A 2025.08.20 16:00 2025.09.02 16:00 5 12 2025.09.22 00:00 2025.10.02 16:00 20 2025.10.17 09:00 5 28 2025.11.05 03:00 202 2025.11.21 17:00 2025.12.05 09:00 5 Dec 2025.12.24 17:00 5 6 Jan 20 2026.01 2026.01.26 13:00 2026

GBP/JPY 4H 202512-202602

概ね4時間足では、60本から80本前後と考えられている。



GBP/JPY VOLATILITY

週ボラ 371 pips

	ボラティリティ シート													
	2026年	GBP/JPY						参照DMM BID rate						
Julian Date	日付	曜日	東京市場	米英市場	OPEN AV	CLOSE AV	O/Cボラ	最高値	最安値	ボラ	傾向	週ボラ	日ボラ平均	日足ヒストグラム
21	2026年1月20日	火曜日	開場	開場	211.871	212.51	-63.9	213.493	211.851	164.2	上昇	214.85	→ 週最高値	0下陰線第3
22	2026年1月21日	水曜日	開場	開場	212.191	212.349	-15.8	212.761	211.586	117.5	上昇トンボ	210.624	→ 週最安値	0下陰線第3
23	2026年1月22日	木曜日	開場	開場	212.27	213.171	-90.1	213.954	212.38	157.4	上昇	↓ 週ボラ	↓ 日ボラ平均	0下陽線第4
24	2026年1月23日	金曜日	開場	開場	212.72	213.303	-58.3	214.85	212.089	276.1	上昇	422.6	178.42	0下陰線第3
25	2026年1月24日	土曜日	お休み	お休み										
26	2026年1月25日	日曜日	お休み	お休み								2026_日ボラ平均→	127.71	
27	2026年1月26日	月曜日	開場	開場	213.012	211.002	201	212.086	209.612	247.4	下降			0下陰線第3
28	2026年1月27日	火曜日	開場	開場	212.007	210.762	124.5	211.758	209.791	196.7	下降	212.467	→ 週最高値	0下陰線第3
29	2026年1月28日	水曜日	開場	開場	211.385	211.124	26.1	212.03	210.067	196.3	下降トンボ	209.612	→ 週最安値	0下陽線第4
30	2026年1月29日	木曜日	開場	開場	211.254	211.326	-7.2	212.167	210.045	212.2	上昇トンボ	↓ 週ボラ	↓ 日ボラ平均	0下陰線第3
31	2026年1月30日	金曜日	開場	開場	211.29	211.682	-39.2	212.467	211.139	132.8	上昇	285.5	197.08	0下陽線第4
32	2026年1月31日	土曜日	お休み	お休み										
33	2026年2月1日	日曜日	お休み	お休み								2026_日ボラ平均→	143.48	
34	2026年2月2日	月曜日	開場	開場	211.486	212.162	-67.6	212.69	211.287	140.3	上昇			0下陽線第4
35	2026年2月3日	火曜日	開場	開場	211.824	212.954	-113	213.463	212.485	97.8	上昇	215.006	→ 週最高値	0下陽線第4
36	2026年2月4日	水曜日	開場	開場	212.389	213.897	-150.8	215.006	213.225	178.1	上昇	211.287	→ 週最安値	0上陽線第1
37	2026年2月5日	木曜日	開場	開場	213.143	213.118	2.5	214.236	211.78	245.6	下降トンボ	↓ 週ボラ	↓ 日ボラ平均	0上陰線第2
38	2026年2月6日	金曜日	開場	開場	213.13	212.997	13.3	214.056	211.605	245.1	下降トンボ	371.9	181.38	0上陽線第1
39	2026年2月7日	土曜日	お休み	お休み										
40	2026年2月8日	日曜日	お休み	お休み								2026_日ボラ平均→	150.50	

AUD/JPY DAILY 202509-202602

概ね日足では、35本から45本前後と考えられている。



AUD/JPY 4H 202512-202602

概ね4時間足では、60本から80本前後と考えられている。

▲ AUDJPY,H4 110.253 110.342 110.171 110.173

SELL 1.00 BUY
110 17³ 110 39⁰

月足 11本目
週足 第3サイクル 2本目/2
週ボラ 352 pips
日足 第1サイクル 9本目/9
4HC 第1サイクル 52本目/52



AUD/JPY VOLATILITY

週ボラ 352 pips

	ボラティリティ シート													
	2026年	AUD/JPY					参照DMM BID rate							
Julian Date	日付	曜日	東京市場	米英市場	OPEN AV	CLOSE AV	O/Cボラ	最高値	最安値	ボラ	傾向	週ボラ	日ボラ平均	日足ヒストグラム
21	2026年1月20日	火曜日	開場	開場	105.845	106.349	-50.4	106.82	105.914	90.6	上昇	109	→ 週最高値	0下陽線第4
22	2026年1月21日	水曜日	開場	開場	106.097	106.757	-66	107.202	106.298	90.4	上昇	105.204	→ 週最安値	0上陽線第1
23	2026年1月22日	木曜日	開場	開場	106.427	107.672	-124.5	108.4	106.94	146	上昇	↓ 週ボラ	↓ 日ボラ平均	0上陽線第1
24	2026年1月23日	金曜日	開場	開場	107.049	107.993	-94.4	109	107.207	179.3	上昇	379.6	120.94	0上陰線第2
25	2026年1月24日	土曜日	お休み	お休み										
26	2026年1月25日	日曜日	お休み	お休み								2026_日ボラ平均→	84.10	
27	2026年1月26日	月曜日	開場	開場	107.521	106.789	73.2	107.377	106.076	130.1	下降			0上陰線第2
28	2026年1月27日	火曜日	開場	開場	107.156	106.622	53.4	107.092	106.072	102	下降	108.584	→ 週最高値	
29	2026年1月28日	水曜日	開場	開場	106.889	107.334	-44.5	108.048	106.602	144.6	上昇	106.072	→ 週最安値	0上陽線第1
30	2026年1月29日	木曜日	開場	開場	107.111	107.746	-63.5	108.571	106.526	204.5	上昇	↓ 週ボラ	↓ 日ボラ平均	0上陽線第1
31	2026年1月30日	金曜日	開場	開場	107.428	107.893	-46.5	108.584	107.295	128.9	上昇	251.2	142.02	0上陰線第2
32	2026年1月31日	土曜日	お休み	お休み										
33	2026年2月1日	日曜日	お休み	お休み								2026_日ボラ平均→	97.26	
34	2026年2月2日	月曜日	開場	開場	107.661	107.726	-6.5	108.368	106.856	151.2	上昇トンボ			0上陰線第2
35	2026年2月3日	火曜日	開場	開場	107.694	108.749	-105.5	109.552	108.017	153.5	上昇	110.377	→ 週最高値	0上陽線第1
36	2026年2月4日	水曜日	開場	開場	108.221	109.619	-139.8	110.189	109.195	99.4	上昇	106.856	→ 週最安値	0上陽線第1
37	2026年2月5日	木曜日	開場	開場	108.92	109.272	-35.2	109.958	108.667	129.1	上昇	↓ 週ボラ	↓ 日ボラ平均	0上陰線第2
38	2026年2月6日	金曜日	開場	開場	109.096	109.367	-27.1	110.377	108.049	232.8	上昇トンボ	352.1	153.20	0上陽線第1
39	2026年2月7日	土曜日	お休み	お休み										
40	2026年2月8日	日曜日	お休み	お休み								2026_日ボラ平均→	107.62	