

2026年2月15日
EURUSD 相場環境認識

のうびとれい



継続は力なり

You tube 動画解説_20260215

<https://youtu.be/ZXI5KXb7r4k>

共に学びたい方は、ご連絡くださいませ。

【い・ろ・は・組（1 6 8）_2】

<https://www.gogojungle.co.jp/tools/rooms/33239>

お問い合わせは下記まで。

bibouroku@fukuyama-syo.com

情報商材はこちらです。

<https://fukuyama-syo.com/lpcart>

4HC色 ターコイズ

日足色 フォレストグリーン

週足色 マルーン

EMA200 パープル

EMA75 トマト

EMA10 スティールブルー

ゆうろどる

相場環境認識・備忘録！

20260215_作成

LICENSED BY NO BETRAY

根拠は4時間足

EUR/USD WEEKLY 2023-2026

概ね週足では、25本から35本前後と考えられている。



EUR/USD DAILY 202509-202602

概ね日足では、35本から45本前後と考えられている。

EURUSD, Daily 1.18700 1.18847 1.18468 1.18689
SELL 1.00 BUY
1.18 68⁹ 1.18 70²

月足 14本目／13
週足 第2サイクル 29本目／27 or
週足 第3サイクル 4本目／2
週ボラ 118 pips
日足 HPC第2 71本目／58 or
日足 第1サイクル 20本目／7

継続か切り替わっているかは、判断つかず。
今後の高値更新も視野に入れつつ
日足が閉じるという可能性も否定せず
柔軟にチャートを見たい。

69本／34

52本／36

71本目／58 or
20本目／7

18 Aug 2025 08:27 13:00 20 2025.09.11 14:00 2025.09.25 20:00 2025.10.09 20:00 2025.11.05 16:00 2025.11.21 18:00 Nov 2025.12.09 17:00 18 Dec 2025.12.31 10:00 125 2026.01.19 00:00 Jan 2026.02.06 02:00

EUR/USD 4H 202512-202602

EURUSD,H4 1.18747 1.18805 1.18630 1.18689

SELL 1.00 BUY
1.18 68⁹ 1.18 70²

日足、週足は切り替わった可能性が高い。

起点は1.1765と考えられる。

月足 14本目／13
週足 第2サイクル 29本目／27 or
週足 第3サイクル 4本目／2
週ボラ 118 pips
日足 HPC第2 71本目／58 or
日足 第1サイクル 20本目／7
4HC 第2サイクル 36本目／17

仮に4HC第2からの起点割れとなると大きく下降する可能性が高くなる。
次の波は上昇エリオットの第3か？



EUR/USD VOLATILITY

週ボラ118 pips

	ボラティリティ シート													
	2026年	EUR/USD						参照DMM BID rate						
Julian Date	日付	曜日	東京市場	米英市場	OPEN AV	CLOSE AV	O/Cボラ	最高値	最安値	ボラ	傾向	週ボラ	日ボラ平均	日足ヒストグラム
27	2026年1月26日	月曜日	開場	開場	1.1741	1.1871	-130	1.1907	1.18349	72.1	上昇			0上陽線第1
28	2026年1月27日	火曜日	開場	開場	1.1806	1.19622	-156.2	1.20816	1.18503	231.3	上昇	1.20816	→ 週最高値	0上陽線第1
29	2026年1月28日	水曜日	開場	開場	1.18841	1.19828	-98.7	1.20448	1.18952	149.6	上昇	1.18349	→ 週最安値	0上陽線第1
30	2026年1月29日	木曜日	開場	開場	1.19334	1.19558	-22.4	1.19963	1.19057	90.6	上昇	↓ 週ボラ	↓ 日ボラ平均	0上陰線第2
31	2026年1月30日	金曜日	開場	開場	1.19446	1.19116	33	1.19743	1.18494	124.9	下降	246.7	133.70	0上陰線第2
32	2026年1月31日	土曜日	お休み	お休み										
33	2026年2月1日	日曜日	お休み	お休み								2026_日ボラ平均→	72.86	
34	2026年2月2日	月曜日	開場	開場	1.19281	1.18226	105.5	1.18747	1.17758	98.9	下降			0上陰線第2
35	2026年2月3日	火曜日	開場	開場	1.08754	1.08036	71.8	1.1829	1.17799	49.1	下降	1.18747	→ 週最高値	0上陰線第2
36	2026年2月4日	水曜日	開場	開場	1.18395	1.18126	26.9	1.18379	1.17903	47.6	下降	1.17657	→ 週最安値	0下陰線第3
37	2026年2月5日	木曜日	開場	開場	1.1826	1.17943	31.7	1.18216	1.17748	46.8	下降	↓ 週ボラ	↓ 日ボラ平均	0下陰線第3
38	2026年2月6日	金曜日	開場	開場	1.18102	1.17953	14.9	1.18259	1.17657	60.2	下降	109	60.52	0下陰線第3
39	2026年2月7日	土曜日	お休み	お休み										
40	2026年2月8日	日曜日	お休み	お休み								2026_日ボラ平均→	70.65	
41	2026年2月9日	月曜日	開場	開場	1.18027	1.18648	-62.1	1.19266	1.18095	117.1	上昇			0下陽線第4
42	2026年2月10日	火曜日	開場	開場	1.18338	1.19051	-71.3	1.19284	1.18868	41.6	上昇	1.19284	→ 週最高値	0下陽線第4
43	2026年2月11日	水曜日	お休み	開場	1.18694	1.18807	-11.3	1.19269	1.18329	94	上昇トンボ	1.18095	→ 週最安値	0下陽線第4
44	2026年2月12日	木曜日	開場	開場	1.18751	1.18701	5	1.18897	1.18522	37.5	下降	↓ 週ボラ	↓ 日ボラ平均	0下陽線第4
45	2026年2月13日	金曜日	開場	開場	1.18726	1.18672	5.4	1.18844	1.1847	37.4	下降	118.9	65.52	0下陽線第4
46	2026年2月14日	土曜日	お休み	お休み										
47	2026年2月15日	日曜日	お休み	お休み								2026_日ボラ平均→	69.88	

DISCUSSION 20260215 現在

- 先週は週ボラの小さい1週間となった。
- 上昇シナリオ
 - 上昇エリオットの第3を待っている状態となる。
- 下降シナリオ
 - 米国経済が強い。
 - 地政学的リスクによって基軸通貨としての買われ方が考えられる。

CURRENCY STRENGTH FOR 1 WEEK BY OANDA

円高・ドル安という構図となる。
自民圧勝による日本政治への期待感からか？
国内投資家が日本株を買った様子

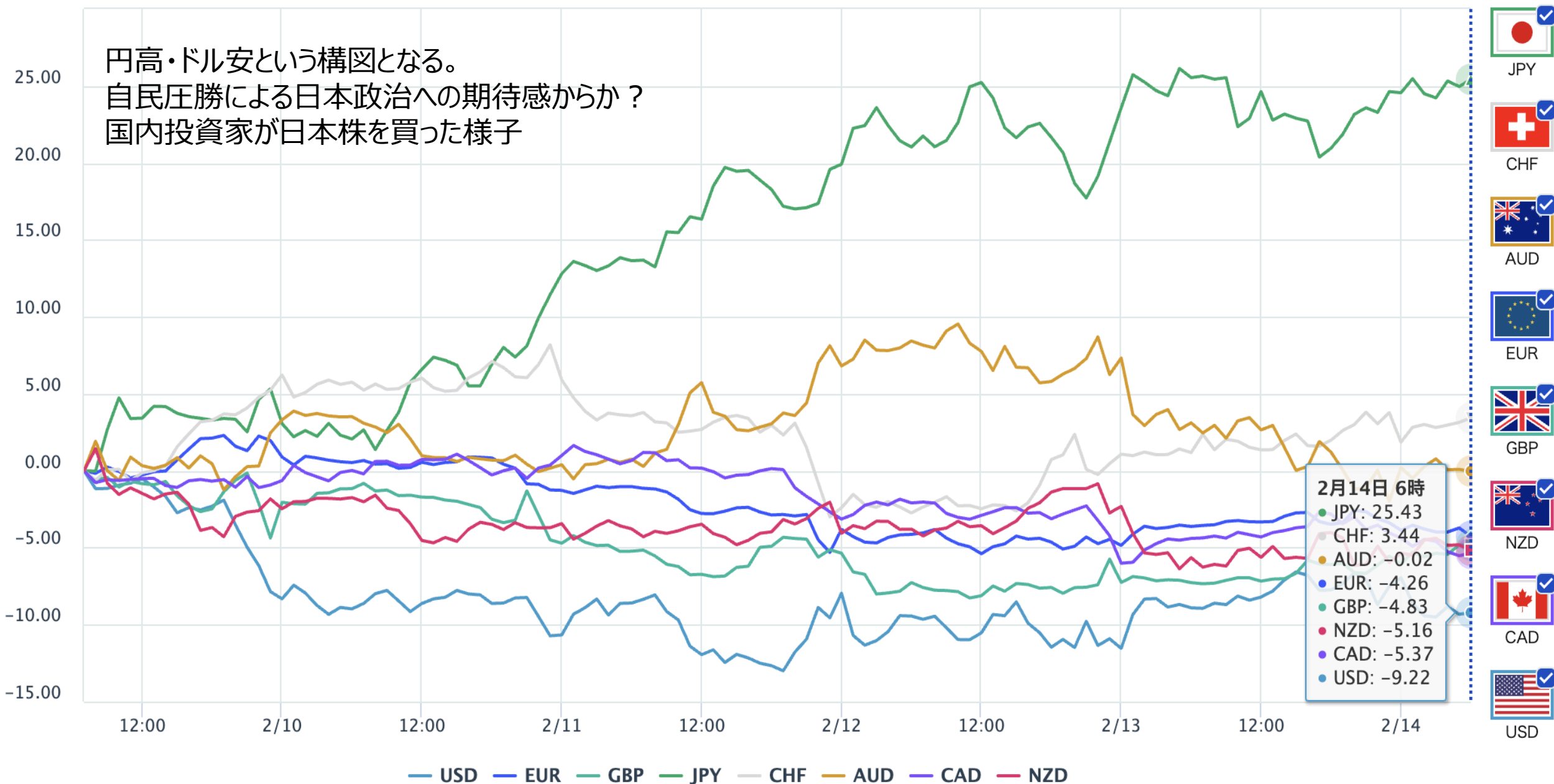

どるえん 相場環境認識・備忘録！

20260215_作成

LICENSED BY NO BETRAY



USD/JPY WEEKLY 2023-2026

概ね週足では、25本から35本前後と考えられている。

▲ USDJPY Weekly 157.547 157.659 152.270 152.667

SELL 1.00 BUY
152 66' 152 70'

月足 18本目
週足 第3サイクル 22本目／18
週ボラ 538 pips

米雇用統計後の動きが気になる。

レートチェックが入ったのではないかと考えられるような陰線となった。

上値を止められているようなので、今後は陰線ラッシュとなるか？
しかし、材料がないのは本音か？



USD/JPY DAILY 202509-202602

日足サイクルは、35から45本と考えられている。

▲ USDJPY, Daily 152.716 153.665 152.594 152.667

SELL 1.00 BUY
152 66' 152 70'

月足 18本目
週足 第3サイクル 22本目／18
週ボラ 538 pips
日足 HPC第2 49本目／27 or
日足 第3サイクル 13本目／9



USD/JPY 4H 202512-202602

4HCは、60本から80本と考えられている。

USDJPY, H4 152.802 152.889 152.625 152.667

SELL 1.00 BUY
152 66' 152 70'

日足起点は、152.09
4HCの節目は152.27
ここで閉じていれば、今後の起点割れも視野に入る。
16日月曜日以降で大きく陰線を描くと
4HCの延長とも考えられる。

月足 18本目
週足 第3サイクル 22本目／18
週ボラ 538 pips
日足 HPC第2 49本目／27 or
日足 第3サイクル 13本目／9
4HC 第1 or 第4 78本目／49 or
4HC 第2サイクル 11本目／3

78本

83本

44本

68本

11本目／3

78本目／49

15 Dec 2025 17 Dec 20:00 2025.12.24 04:00 Dec 04:00 30 Dec 20:00 5 Jan 12:00 8 Jan 04:00 12 Jan 20:00 2026.01.19 03:00 Jan 04:00 22 Jan 20:00 2026.01.28 00:00 30 Jan 04:00 3 Feb 20:00 6 Feb 12:00 2026.02.12 05:00 13 Feb 20:00

152.455
159.110
158.710
158.310
157.910
157.520
157.120
156.720
156.320
155.920
155.520
155.120
154.720
154.342
153.920
153.530
153.130
152.732
152.667
152.235
152.090
151.930

USD/JPY VOLATILITY

週ボラ 538 pips

	ボラティリティ シート													
	2026年	USD/JPY						参照DMM BID rate						
Julian Date	日付	曜日	東京市場	米英市場	OPEN AV	CLOSE AV	O/Cボラ	最高値	最安値	ボラ	傾向	週ボラ	日ボラ平均	日足ヒストグラム
28	2026年1月27日	火曜日	開場	開場	156.065	153.317	274.8	154.877	152.094	278.3	下降	155.346	→ 週最高値	0下陰線第3
29	2026年1月28日	水曜日	開場	開場	154.691	152.928	176.3	154.047	152.126	192.1	下降	152.094	→ 週最安値	0下陰線第3
30	2026年1月29日	木曜日	開場	開場	153.809	153.173	63.6	153.536	152.68	85.6	下降	↓ 週ボラ	↓ 日ボラ平均	0下陰線第3
31	2026年1月30日	金曜日	開場	開場	153.491	153.871	-38	154.796	152.861	193.5	上昇	325.2	190.84	0下陽線第4
32	2026年1月31日	土曜日	お休み	お休み										
33	2026年2月1日	日曜日	お休み	お休み								2026_日ボラ平均→	119.30	
34	2026年2月2日	月曜日	開場	開場	153.681	155.208	-152.7	155.789	154.551	123.8	上昇			0下陽線第4
35	2026年2月3日	火曜日	開場	開場	154.445	155.677	-123.2	156.085	155.3	78.5	上昇	157.338	→ 週最高値	0下陽線第4
36	2026年2月4日	水曜日	開場	開場	155.061	156.284	-122.3	156.948	155.69	125.8	上昇	154.551	→ 週最安値	0下陽線第4
37	2026年2月5日	木曜日	開場	開場	155.673	156.912	-123.9	157.338	156.529	80.9	上昇	↓ 週ボラ	↓ 日ボラ平均	0上陽線第1
38	2026年2月6日	金曜日	開場	開場	156.292	156.988	-69.6	157.225	156.511	71.4	上昇	278.7	96.08	0上陽線第1
39	2026年2月7日	土曜日	お休み	お休み										
40	2026年2月8日	日曜日	お休み	お休み								2026_日ボラ平均→	115.00	
41	2026年2月9日	月曜日	開場	開場	156.64	156.645	-0.5	157.656	155.524	213.2	上昇トンボ			0上陰線第2
42	2026年2月10日	火曜日	開場	開場	156.642	155.142	150	156.293	154.052	224.1	下降	157.656	→ 週最高値	0上陰線第2
43	2026年2月11日	水曜日	開場	開場	155.892	153.706	218.6	154.651	152.551	210	下降	152.271	→ 週最安値	0下陰線第3
44	2026年2月12日	木曜日	開場	開場	154.799	152.983	181.6	153.76	152.271	148.9	下降	↓ 週ボラ	↓ 日ボラ平均	0下陰線第3
45	2026年2月13日	金曜日	開場	開場	153.891	152.927	96.4	153.665	152.595	107	下降	538.5	180.64	0下陰線第3
46	2026年2月14日	土曜日	お休み	お休み										
47	2026年2月15日	日曜日	お休み	お休み								2026_日ボラ平均→	125.26	

どるすと 相場環境認識・備忘録！

20260215_作成

LICENSED BY NO BETRAY



GBP/USD DAILY 202509-202602

概ね日足では、35本から45本前後と考えられている。

GBPUSD, Daily 1.36222 1.36594 1.35902 1.36461

SELL 1.00 BUY
1.36 46¹ 1.36 61⁵

月足 14本目
週足 第2サイクル 15本目／13
週ボラ 125 pips
日足 第2サイクル 20本目／7

今後の上昇となると4HCが閉じた時にc波
終了と考えられる。改めてc波がやってくる
可能性も視野に入れて下位足で判断した
いところとなる。

69本／34

52本／43

20本目／7

2025.08.22 08:00 2025.09.03 09:00 Sep 2025 2025.09.25 20:00 Oct 20 2025.10.14 14:00 23 Oct 2025.11.05 03:00 2025.11.20 04:00 Nov 2025.12.09 17:00 18 Dec 2025.12.31 17:00 25 2026.01.19 00:00 Jan 20 2026.02.06 02:00

GBP/USD 4H 202512-202602

概ね4時間足では、60本から80本前後と考えられている。



GBP/USD VOLATILITY

週ボラ 125 pips

	ボラティリティ シート													
	2026年	GBP/USD					参照DMM BID rate							
Julian Date	日付	曜日	東京市場	米英市場	OPEN AV	CLOSE AV	O/Cボラ	最高値	最安値	ボラ	傾向	週ボラ	日ボラ平均	日足ヒストグラム
28	2026年1月27日	火曜日	開場	開場	1.35883	1.37628	-174.5	1.38685	1.36637	204.8	上昇	1.38685 → 週最高値		0上陽線第1
29	2026年1月28日	水曜日	開場	開場	1.36756	1.38109	-135.3	1.38461	1.37493	96.8	上昇	1.36425 → 週最安値		0上陽線第1
30	2026年1月29日	木曜日	開場	開場	1.37432	1.37998	-56.6	1.38475	1.37418	105.7	上昇	↓ 週ボラ	↓ 日ボラ平均	0上陽線第1
31	2026年1月30日	金曜日	開場	開場	1.37715	1.37462	25.3	1.38139	1.36786	135.3	下降	226	122.56	0上陰線第2
32	2026年1月31日	土曜日	お休み	お休み										
33	2026年2月1日	日曜日	お休み	お休み								2026_日ボラ平均→	83.13	
34	2026年2月2日	月曜日	開場	開場	1.37588	1.36712	87.6	1.37148	1.36226	92.2	下降			0上陰線第2
35	2026年2月3日	火曜日	開場	開場	1.3715	1.36778	37.2	1.37066	1.36503	56.3	下降	1.37328 → 週最高値		0上陰線第2
36	2026年2月4日	水曜日	開場	開場	1.36964	1.36791	17.3	1.37328	1.3642	90.8	下降	1.35081 → 週最安値		0上陰線第2
37	2026年2月5日	木曜日	開場	開場	1.36877	1.35868	100.9	1.36543	1.35174	136.9	下降	↓ 週ボラ	↓ 日ボラ平均	0下陰線第3
38	2026年2月6日	金曜日	開場	開場	1.36373	1.35664	70.9	1.36229	1.35081	114.8	下降	224.7	98.20	0下陰線第3
39	2026年2月7日	土曜日	お休み	お休み										
40	2026年2月8日	日曜日	お休み	お休み								2026_日ボラ平均→	85.82	
41	2026年2月9日	月曜日	開場	開場	1.36018	1.3641	-39.2	1.36999	1.35861	113.8	上昇			0下陽線第4
42	2026年2月10日	火曜日	開場	開場	1.36214	1.36653	-43.9	1.36962	1.36375	58.7	上昇	1.3712 → 週最高値		0下陰線第3
43	2026年2月11日	水曜日	開場	開場	1.36433	1.36458	-2.5	1.3712	1.36089	103.1	上昇トンボ	1.35861 → 週最安値		0下陰線第3
44	2026年2月12日	木曜日	開場	開場	1.36466	1.36289	17.7	1.36709	1.36042	66.7	下降	↓ 週ボラ	↓ 日ボラ平均	0下陽線第4
45	2026年2月13日	金曜日	開場	開場	1.36367	1.36293	7.4	1.36588	1.359	68.8	下降トンボ	125.9	82.22	0下陽線第4
46	2026年2月14日	土曜日	お休み	お休み										
47	2026年2月15日	日曜日	お休み	お休み								2026_日ボラ平均→	85.28	

AUD/USD 4H 202512-202601

概ね4時間足では、60本から80本前後と考えられている。



AUD/USD VOLATILITY

週ボラ 141 pips

	ボラティリティ シート													
	2026年	AUD/USD						参照DMM BID rate						
Julian Date	日付	曜日	東京市場	米英市場	OPEN AV	CLOSE AV	O/Cボラ	最高値	最安値	ボラ	傾向	週ボラ	日ボラ平均	日足ヒストグラム
28	2026年1月27日	火曜日	開場	開場	0.68679	0.696	-92.1	0.70159	0.69013	114.6	上昇	0.70938	→ 週最高値	0上陽線第1
29	2026年1月28日	水曜日	開場	開場	0.69139	0.70167	-102.8	0.7043	0.69768	66.2	上昇	0.69013	→ 週最安値	0上陽線第1
30	2026年1月29日	木曜日	開場	開場	0.69653	0.7037	-71.7	0.70938	0.69686	125.2	上昇	↓ 週ボラ	↓ 日ボラ平均	0上陽線第1
31	2026年1月30日	金曜日	開場	開場	0.70012	0.7002	-0.8	0.70552	0.69399	115.3	上昇トンボ	192.5	91.18	0上陰線第2
32	2026年1月31日	土曜日	お休み	お休み										
33	2026年2月1日	日曜日	お休み	お休み								2026_日ボラ平均→	53.52	
34	2026年2月2日	月曜日	開場	開場	0.70016	0.69427	58.9	0.69706	0.69083	62.3	下降			0上陰線第2
35	2026年2月3日	火曜日	開場	開場	0.69721	0.69896	-17.5	0.70501	0.69441	106	上昇	0.70501	→ 週最高値	0上陰線第2
36	2026年2月4日	水曜日	開場	開場	0.69808	0.70072	-26.4	0.70428	0.69715	71.3	上昇	0.68968	→ 週最安値	0上陰線第2
37	2026年2月5日	木曜日	開場	開場	0.6994	0.69626	31.4	0.7007	0.69238	83.2	下降	↓ 週ボラ	↓ 日ボラ平均	0上陰線第2
38	2026年2月6日	金曜日	開場	開場	0.69783	0.69656	12.7	0.70246	0.68968	127.8	下降トンボ	153.3	90.12	0下陰線第3
39	2026年2月7日	土曜日	お休み	お休み										
40	2026年2月8日	日曜日	お休み	お休み								2026_日ボラ平均→	60.06	
41	2026年2月9日	月曜日	開場	開場	0.6972	0.70503	-78.3	0.70985	0.7006	92.5	上昇			0上陽線第1
42	2026年2月10日	火曜日	開場	開場	0.70111	0.70804	-69.3	0.70936	0.70643	29.3	上昇	0.7147	→ 週最高値	0上陽線第1
43	2026年2月11日	水曜日	お休み	開場	0.70458	0.71024	-56.6	0.71429	0.70685	74.4	上昇	0.7006	→ 週最安値	0上陽線第1
44	2026年2月12日	木曜日	開場	開場	0.70741	0.71089	-34.8	0.7147	0.70756	71.4	上昇	↓ 週ボラ	↓ 日ボラ平均	0上陰線第2
45	2026年2月13日	金曜日	開場	開場	0.70915	0.70747	16.8	0.70972	0.70434	53.8	下降	141	64.28	0上陰線第2
46	2026年2月14日	土曜日	お休み	お休み										
47	2026年2月15日	日曜日	お休み	お休み								2026_日ボラ平均→	60.70	

くろすえん 相場環境認識・備忘録！

20260215_作成

LICENSED BY NO BETRAY



EUR/JPY DAILY 202509-202602

概ね日足では、35本から45本前後と考えられている。

EURJPY, Daily 181.288 182.281 181.096 181.104

SELL 1.00 BUY
181 10⁴ 181 32⁴

月足 19本目
週足 第3サイクル 29本目／26
週ボラ 542 pips
日足 第3サイクル 49本目／34



EUR/JPY 4H 202512-202602

概ね4時間足では、60本から80本前後と考えられている。

EURJPY,H4 181.438 181.573 181.104 181.104

SELL 1.00 BUY
181 10⁴ 181 32⁴

月足 19本目
週足 第3サイクル 29本目／26
週ボラ 542 pips
日足 第3サイクル 49本目／34
4HC 第1サイクル 87本目／58

USD/JPY : 152.68
EUR/USD : 1.1869
= 181.21

日足継続、4HCは最後かも？という目で見ている。
4HCが延長することもある。

81本

57本

70本

87本目／58

15 Dec 2025 17 Dec 20:00 22 2025.12.24 16:00 04:00 30 Dec 20:00 5 Jan 12:00 2026.01.09 00:00 12 Jan 20:00 15 Jan 12:00 20 Jan 04:00 2026.01.26 13:00 30 Jan 12:00 30 Jan 04:00 3 Feb 20:00 6 Feb 12:00 2026.02.12 18:00 Feb 20:00

EUR/JPY VOLATILITY

週ボラ 542 pips

	ボラティリティ シート													
	2026年	EUR/JPY					参照DMM BID rate							
Julian Date	日付	曜日	東京市場	米英市場	OPEN AV	CLOSE AV	O/Cボラ	最高値	最安値	ボラ	傾向	週ボラ	日ボラ平均	日足ヒストグラム
28	2026年1月27日	火曜日	開場	開場	184.16	183.047	111.3	183.771	182.091	168	下降	184.1	→ 週最高値	0下陰線第3
29	2026年1月28日	水曜日	開場	開場	183.604	183.177	42.7	183.568	182.573	99.5	下降	181.79	→ 週最安値	0下陰線第3
30	2026年1月29日	木曜日	開場	開場	183.391	183.105	28.6	183.741	182.083	165.8	下降	↓ 週ボラ	↓ 日ボラ平均	0下陰線第3
31	2026年1月30日	金曜日	開場	開場	183.248	183.445	-19.7	184.071	183.039	103.2	上昇	231	153.50	0下陰線第3
32	2026年1月31日	土曜日	お休み	お休み										
33	2026年2月1日	日曜日	お休み	お休み								2026_日ボラ平均→	119.66	
34	2026年2月2日	月曜日	開場	開場	183.346	183.621	-27.5	184.28	183.186	109.4	上昇			0下陽線第4
35	2026年2月3日	火曜日	開場	開場	183.483	183.764	-28.1	184.198	183.356	84.2	上昇	185.801	→ 週最高値	0下陽線第4
36	2026年2月4日	水曜日	開場	開場	183.624	184.616	-99.2	185.274	183.991	128.3	上昇	183.186	→ 週最安値	0下陽線第4
37	2026年2月5日	木曜日	開場	開場	184.12	185.038	-91.8	185.508	184.562	94.6	上昇	↓ 週ボラ	↓ 日ボラ平均	0下陽線第4
38	2026年2月6日	金曜日	開場	開場	184.579	185.205	-62.6	185.801	184.358	144.3	上昇	261.5	112.16	0上陽線第1
39	2026年2月7日	土曜日	お休み	お休み										
40	2026年2月8日	日曜日	お休み	お休み								2026_日ボラ平均→	118.27	
41	2026年2月9日	月曜日	開場	開場	184.892	185.701	-80.9	186.23	184.864	136.6	上昇			0上陽線第1
42	2026年2月10日	火曜日	開場	開場	185.297	184.678	61.9	185.995	183.443	255.2	下降	186.23	→ 週最高値	0上陰線第2
43	2026年2月11日	水曜日	開場	開場	184.987	182.646	234.1	183.701	181.337	236.4	下降	180.808	→ 週最安値	0下陰線第3
44	2026年2月12日	木曜日	開場	開場	183.816	181.634	218.2	182.534	180.808	172.6	下降	↓ 週ボラ	↓ 日ボラ平均	0下陰線第3
45	2026年2月13日	金曜日	開場	開場	182.725	181.506	121.9	182.278	181.188	109	下降	542.2	181.96	0下陰線第3
46	2026年2月14日	土曜日	お休み	お休み										
47	2026年2月15日	日曜日	お休み	お休み								2026_日ボラ平均→	128.23	

GBP/JPY DAILY 202509-202602

概ね日足では、35本から45本前後と考えられている。

GBPJPY, Daily 207.913 209.334 207.788 208.331

SELL 1.00 BUY
208 33¹ 208 65³

月足 19本目
週足 第3サイクル 28本目／27
週ボラ 675 pips
日足 HPC第2 71本目／64

日足起点は199.06と考えている。

週足は継続で日足も継続というシナリオを優先した。
どこで跳ね返るかはわからないが、
USD/JPYで陰線を描いているので
影響を受けている。

71本目／64

68本

08.20 16:00 2025.09.02 16:00 9 Sep 20 2025.09.22 00:00 2025.10.02 16:00 2025.10.17 09:00 Oct 2 2025.11.05 03:00 2025.11.21 17:00 2025.12.05 09:00 025 2025.12.24 17:00 Dec 2025 2026.01. 2026.01.26 13:00 4 2026.02.12 18:00

215.000
214.200
213.250
212.300
211.350
210.400
209.450
208.500
208.331
207.575
206.600
205.675
204.725
203.775
202.825
201.875
200.925
199.975
199.060
198.075
197.490
197.125

GBP/JPY 4H 202512-202602

概ね4時間足では、60本から80本前後と考えられている。



GBP/JPY VOLATILITY

週ボラ 675 pips

	ボラティリティ シート													
	2026年	GBP/JPY						参照DMM BID rate						
Julian Date	日付	曜日	東京市場	米英市場	OPEN AV	CLOSE AV	O/Cボラ	最高値	最安値	ボラ	傾向	週ボラ	日ボラ平均	日足ヒストグラム
28	2026年1月27日	火曜日	開場	開場	212.007	210.762	124.5	211.758	209.791	196.7	下降	212.467	→ 週最高値	0下陰線第3
29	2026年1月28日	水曜日	開場	開場	211.385	211.124	26.1	212.03	210.067	196.3	下降トンボ	209.612	→ 週最安値	0下陽線第4
30	2026年1月29日	木曜日	開場	開場	211.254	211.326	-7.2	212.167	210.045	212.2	上昇トンボ	↓ 週ボラ	↓ 日ボラ平均	0下陰線第3
31	2026年1月30日	金曜日	開場	開場	211.29	211.682	-39.2	212.467	211.139	132.8	上昇	285.5	197.08	0下陽線第4
32	2026年1月31日	土曜日	お休み	お休み										
33	2026年2月1日	日曜日	お休み	お休み								2026_日ボラ平均→	143.48	
34	2026年2月2日	月曜日	開場	開場	211.486	212.162	-67.6	212.69	211.287	140.3	上昇			0下陽線第4
35	2026年2月3日	火曜日	開場	開場	211.824	212.954	-113	213.463	212.485	97.8	上昇	215.006	→ 週最高値	0下陽線第4
36	2026年2月4日	水曜日	開場	開場	212.389	213.897	-150.8	215.006	213.225	178.1	上昇	211.287	→ 週最安値	0上陽線第1
37	2026年2月5日	木曜日	開場	開場	213.143	213.118	2.5	214.236	211.78	245.6	下降トンボ	↓ 週ボラ	↓ 日ボラ平均	0上陰線第2
38	2026年2月6日	金曜日	開場	開場	213.13	212.997	13.3	214.056	211.605	245.1	下降トンボ	371.9	181.38	0上陽線第1
39	2026年2月7日	土曜日	お休み	お休み										
40	2026年2月8日	日曜日	お休み	お休み								2026_日ボラ平均→	150.50	
41	2026年2月9日	月曜日	開場	開場	213.064	213.529	-46.5	214.436	212.1128	232.32	上昇			0上陰線第2
42	2026年2月10日	火曜日	開場	開場	213.297	212.049	124.8	213.721	210.491	323	下降	214.436	→ 週最高値	0下陰線第3
43	2026年2月11日	水曜日	開場	開場	212.673	209.554	311.9	210.666	208.18	248.6	下降	207.677	→ 週最安値	0下陰線第3
44	2026年2月12日	木曜日	開場	開場	211.113	208.468	264.5	209.552	207.677	187.5	下降	↓ 週ボラ	↓ 日ボラ平均	0下陰線第3
45	2026年2月13日	金曜日	開場	開場	209.791	208.42	137.1	209.329	207.928	140.1	下降	675.9	226.30	0下陰線第3
46	2026年2月14日	土曜日	お休み	お休み										
47	2026年2月15日	日曜日	お休み	お休み								2026_日ボラ平均→	162.34	

AUD/JPY DAILY 202509-202602

概ね日足では、35本から45本前後と考えられている。

AUDJPY.Daily 108.266 108.788 107.685 107.877

SELL 1.00 BUY
107 87' 108 09⁴

月足 11本目
週足 第2サイクル 26本目／26
週ボラ 309 pips
日足 HPC第2 71本目／67

週足継続というシナリオを優先した。
日足は70本を超えてきたので
次の4HCが閉じたタイミングで日足が閉じると考えている



AUD/JPY 4H 202512-202602

概ね4時間足では、60本から80本前後と考えられている。

▲ AUDJPY,H4 108.137 108.298 107.854 107.877

SELL 1.00 BUY
107 87' 108 09⁴

月足 11本目
週足 第2サイクル 26本目/26
週ボラ 309 pips
日足 HPC第2 71本目/67
4HC 第5サイクル 82本目/53

USD/JPY : 152.68
AUD/USD : 0.7072
= 107.97

一気に下降してきた4時間足となった。
USD/JPYの影響が強いが、AUD/USDも下降すると
円高・ドル高・クロス円は下目線となる。

93本

87本

82本/53

11 2025.12.17 02:00 ec 20:00 22 Dec 12:00 26 Dec 04:00 30 Dec 20:00 5 Jan 1 2026.01.08 08:00 12 Jan 20:00 15 Jan 12:00 20 Jan 04:00 22 Jan 2026.01.27 11:00 2:00 30 Jan 04:00 3 Feb 20:00 6 Feb 12:00 11 Feb 04:00 13 Feb 20:00

AUD/JPY VOLATILITY

週ボラ 309 pips

	ボラティリティ シート													
	2026年	AUD/JPY					参照DMM BID rate							
Julian Date	日付	曜日	東京市場	米英市場	OPEN AV	CLOSE AV	O/Cボラ	最高値	最安値	ボラ	傾向	週ボラ	日ボラ平均	日足ヒストグラム
28	2026年1月27日	火曜日	開場	開場	107.156	106.622	53.4	107.092	106.072	102	下降	108.584	→ 週最高値	
29	2026年1月28日	水曜日	開場	開場	106.889	107.334	-44.5	108.048	106.602	144.6	上昇	106.072	→ 週最安値	0上陽線第1
30	2026年1月29日	木曜日	開場	開場	107.111	107.746	-63.5	108.571	106.526	204.5	上昇	↓ 週ボラ	↓ 日ボラ平均	0上陽線第1
31	2026年1月30日	金曜日	開場	開場	107.428	107.893	-46.5	108.584	107.295	128.9	上昇	251.2	142.02	0上陰線第2
32	2026年1月31日	土曜日	お休み	お休み										
33	2026年2月1日	日曜日	お休み	お休み								2026_日ボラ平均→	97.26	
34	2026年2月2日	月曜日	開場	開場	107.661	107.726	-6.5	108.368	106.856	151.2	上昇トンボ			0上陰線第2
35	2026年2月3日	火曜日	開場	開場	107.694	108.749	-105.5	109.552	108.017	153.5	上昇	110.377	→ 週最高値	0上陽線第1
36	2026年2月4日	水曜日	開場	開場	108.221	109.619	-139.8	110.189	109.195	99.4	上昇	106.856	→ 週最安値	0上陽線第1
37	2026年2月5日	木曜日	開場	開場	108.92	109.272	-35.2	109.958	108.667	129.1	上昇	↓ 週ボラ	↓ 日ボラ平均	0上陰線第2
38	2026年2月6日	金曜日	開場	開場	109.096	109.367	-27.1	110.377	108.049	232.8	上昇トンボ	352.1	153.20	0上陽線第1
39	2026年2月7日	土曜日	お休み	お休み										
40	2026年2月8日	日曜日	お休み	お休み								2026_日ボラ平均→	107.62	
41	2026年2月9日	月曜日	開場	開場	109.231	110.345	-111.4	110.791	109.657	113.4	上昇			0上陽線第1
42	2026年2月10日	火曜日	開場	開場	109.788	109.861	-7.3	110.659	109.022	163.7	上昇トンボ	110.791	→ 週最高値	0上陰線第2
43	2026年2月11日	水曜日	開場	開場	109.825	109.157	66.8	109.644	108.567	107.7	下降	107.694	→ 週最安値	0上陰線第2
44	2026年2月12日	木曜日	開場	開場	109.491	108.734	75.7	109.483	107.972	151.1	下降	↓ 週ボラ	↓ 日ボラ平均	0下陰線第3
45	2026年2月13日	金曜日	開場	開場	109.112	108.186	92.6	108.792	107.694	109.8	下降	309.7	129.14	0下陰線第3
46	2026年2月14日	土曜日	お休み	お休み										
47	2026年2月15日	日曜日	お休み	お休み								2026_日ボラ平均→	110.98	