

4HC色 ターコイズ
日足色 フォレストグリーン
週足色 マルーン
SMA200 パープル

ゆるろどる 相場環境認識・備忘録！

20230924_作成

LICENSED BY NO BETRAY

EUR/USD WEEKLY 2021-2023

概ね週足では、25本から35本前後と考えられている。



EUR/USD DAILY 202305-202309

概ね日足では、35本から45本前後と考えられている。



EUR/USD 4H 202308-202309

概ね4時間足では、60本から80本前後と考えられている。



EUR/USD 15M 202309

概ね4時間足では、60本から80本前後と考えられている。



EUR/USD VOLATILITY

	ボラティリティ シート												
	2023年	EUR/USD					参照DMM BID rate						
Julian Date	日付	曜日	東京市場	OPEN AV	CLOSE AV	O/Cボラ	最高値	最安値	ボラ	傾向	週ボラ	日ボラ平均	日足ヒストグラム
248	2023年9月4日	月曜日	開場	1.08478	1.07887	59.1	1.0809	1.07718	37.2	下降	1.0809	→ 週最高値	
249	2023年9月5日	火曜日	開場	1.08183	1.07574	60.9	1.08003	1.07066	93.7	下降	1.06864	→ 週最安値	0下陰線第3
250	2023年9月6日	水曜日	開場	1.07878	1.07266	61.2	1.07491	1.07028	46.3	下降	↓ 週ボラ	↓ 日ボラ平均	0下陰線第3
251	2023年9月7日	木曜日	開場	1.07572	1.07117	45.5	1.0732	1.06864	45.6	下降	122.6	54.46	0下陰線第3
252	2023年9月8日	金曜日	開場	1.07344	1.07095	24.9	1.07439	1.06944	49.5	下降			0下陰線第3
253	2023年9月9日	土曜日	お休み								2022_日ボラ平均→	79.34	
254	2023年9月10日	日曜日	お休み										
255	2023年9月11日	月曜日	開場	1.0722	1.07348	-12.8	1.07595	1.07086	50.9	上昇	1.07692	→ 週最高値	0下陽線第4
256	2023年9月12日	火曜日	開場	1.07284	1.07461	-17.7	1.07692	1.07057	63.5	上昇	1.06321	→ 週最安値	0下陽線第4
257	2023年9月13日	水曜日	開場	1.07372	1.07412	-4	1.0765	1.07113	53.7	上昇トシボ	↓ 週ボラ	↓ 日ボラ平均	0下陽線第4
258	2023年9月14日	木曜日	開場	1.07392	1.06904	48.8	1.07522	1.06321	120.1	下降	137.1	68.56	0下陰線第3
259	2023年9月15日	金曜日	開場	1.07148	1.06572	57.6	1.06881	1.06335	54.6	下降			0下陽線第4
260	2023年9月16日	土曜日	お休み								2022_日ボラ平均→	79.05	
261	2023年9月17日	日曜日	お休み										
262	2023年9月18日	月曜日	お休み	1.0686	1.06788	7.2	1.06988	1.06549	43.9	下降	1.0737	→ 週最高値	0下陽線第4
263	2023年9月19日	火曜日	開場	1.06824	1.06923	-9.9	1.07181	1.06753	42.8	上昇	1.06152	→ 週最安値	0下陽線第4
264	2023年9月20日	水曜日	開場	1.06873	1.0683	4.3	1.0737	1.06503	86.7	下降トシボ	↓ 週ボラ	↓ 日ボラ平均	0下陽線第4
265	2023年9月21日	木曜日	開場	1.06852	1.06541	31.1	1.06737	1.06171	56.6	下降	121.8	57.34	0下陽線第4
266	2023年9月22日	金曜日	開場	1.06697	1.06488	20.9	1.06719	1.06152	56.7	下降			
267	2023年9月23日	土曜日	お休み								2022_日ボラ平均→	78.48	

DISCUSSION 20230924現在

- ファンダメンタルズは原油高で米ドル高となる。
- 政策金利の応酬となり、結果的には基軸通貨の米ドル上昇。
- 9月末は、リバランスの影響が大きいので短期トレードが推奨される。
- 週ボラも大きくないので、目標利確は小さい方が有効かも？

ゆうろえん・どるえん・ぽんえん 相場環境認識・備忘録！

20230924_作成

LICENSED BY NO BETRAY

EUR/JPY WEEKLY 2021-2023

概ね週足では、25本から35本前後と考えられている。



EUR/JPY DAILY 202305-202309

概ね日足では、35本から45本前後と考えられている。



EUR/JPY 4H 202308-202309

概ね4時間足では、60本から80本前後と考えられている。



EUR/JPY 15M 202309

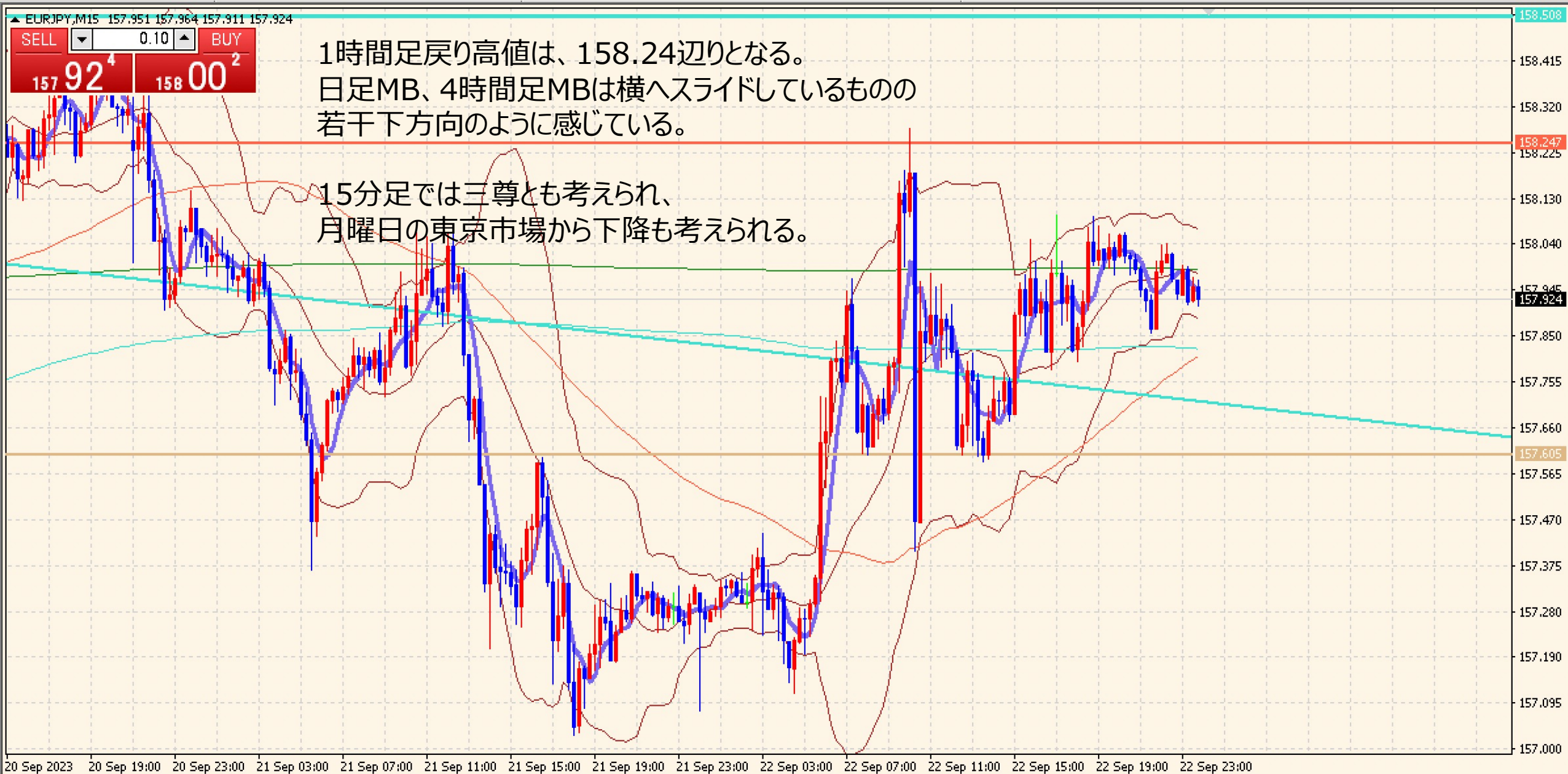

EUR/JPY VOLATILITY

ボラティリティ シート													
2023年		EUR/JPY				参照DMM BID rate							
Julian Date	日付	曜日	東京市場	OPEN AV	CLOSE AV	O/Cボラ	最高値	最安値	ボラ	傾向	週ボラ	日ボラ平均	日足ヒストグラム
248	2023年9月4日	月曜日	開場	158.211	157.841	37	158.253	157.336	91.7	下降	158.526	→ 週最高値	0下陽線第4
249	2023年9月5日	火曜日	開場	158.026	158.233	-20.7	158.504	157.808	69.6	上昇	157.009	→ 週最安値	0下陽線第4
250	2023年9月6日	水曜日	開場	158.13	158.293	-16.3	158.48	157.775	70.5	上昇	↓ 週ボラ	↓ 日ボラ平均	0下陽線第4
251	2023年9月7日	木曜日	開場	158.211	157.998	21.3	158.526	157.365	116.1	上昇	151.7	97.30	0下陰線第3
252	2023年9月8日	金曜日	開場	158.105	157.789	31.6	158.395	157.009	138.6	下降			0下陽線第4
253	2023年9月9日	土曜日	お休み								2023_日ボラ平均→	138.32	
254	2023年9月10日	日曜日	お休み										
255	2023年9月11日	月曜日	開場	157.947	157.335	61.2	157.735	156.588	114.7	下降	158.658	→ 週最高値	0下陰線第3
256	2023年9月12日	火曜日	開場	157.641	157.84	-19.9	158.292	157.185	110.7	上昇	156.588	→ 週最安値	0下陽線第4
257	2023年9月13日	水曜日	開場	157.74	158.296	-55.6	158.658	158.01	64.8	上昇	↓ 週ボラ	↓ 日ボラ平均	0下陽線第4
258	2023年9月14日	木曜日	開場	158.018	157.595	42.3	158.444	156.644	180	下降	207	117.54	0下陰線第3
259	2023年9月15日	金曜日	開場	157.807	157.322	48.5	157.902	156.727	117.5	下降			0下陽線第4
260	2023年9月16日	土曜日	お休み								2023_日ボラ平均→	137.76	
261	2023年9月17日	日曜日	お休み										
262	2023年9月18日	月曜日	お休み	157.564	157.706	-14.2	157.941	157.352	58.9	上昇	158.453	→ 週最高値	0下陽線第4
263	2023年9月19日	火曜日	開場	157.635	157.965	-33	158.282	157.751	53.1	上昇	157.037	→ 週最安値	0下陽線第4
264	2023年9月20日	水曜日	開場	157.8	158.089	-28.9	158.453	157.774	67.9	上昇	↓ 週ボラ	↓ 日ボラ平均	0下陽線第4
265	2023年9月21日	木曜日	開場	157.945	157.714	23.1	158.192	157.037	115.5	下降	141.6	82.36	0下陰線第3
266	2023年9月22日	金曜日	開場	157.829	157.704	12.5	158.286	157.122	116.4	下降トンボ			0下陽線第4
267	2023年9月23日	土曜日	お休み								2023_日ボラ平均→	136.30	

USD/JPY WEEKLY 2021-2023

概ね週足では、25本から35本前後とされている。



USD/JPY DAILY 202305-202309

日足サイクルは、35から45本が目安となる。



USD/JPY 4H 202308-202309

4HCは、60本から80本と考えられている。



USD/JPY VOLATILITY

Julian Date	日付	曜日	東京市場	OPEN AV	CLOSE AV	O/Cボラ	最高値	最安値	ボラ	傾向	週ボラ	日ボラ平均	日足ヒストグラム
248	2023年9月4日	月曜日	開場	145.828	146.316	-48.8	146.504	146.025	47.9	上昇	147.874	→ 週最高値	0下陽線第4
249	2023年9月5日	火曜日	開場	146.072	147.114	-104.2	147.803	146.426	137.7	上昇	146.025	→ 週最安値	0下陽線第4
250	2023年9月6日	水曜日	開場	146.593	147.56	-96.7	147.819	147.018	80.1	上昇	↓ 週ボラ	↓ 日ボラ平均	
251	2023年9月7日	木曜日	開場	147.077	147.477	-40	147.874	147.046	82.8	上昇	184.9	95.34	0上陽線第1
252	2023年9月8日	金曜日	開場	147.277	147.392	-11.5	147.872	146.59	128.2	上昇トンボ			0上陽線第1
253	2023年9月9日	土曜日	お休み								2023_日ボラ平均→	137.11	
254	2023年9月10日	日曜日	お休み										
255	2023年9月11日	月曜日	開場	147.334	146.651	68.3	147.277	145.906	137.1	下降	147.952	→ 週最高値	0下陰線第3
256	2023年9月12日	火曜日	開場	146.992	146.84	15.2	147.234	146.437	79.7	下降	145.906	→ 週最安値	0下陰線第3
257	2023年9月13日	水曜日	開場	146.916	147.336	-42	147.757	147.02	73.7	上昇	↓ 週ボラ	↓ 日ボラ平均	0下陰線第3
258	2023年9月14日	木曜日	開場	147.126	147.386	-26	147.568	147.019	54.9	上昇	204.6	81.30	0下陰線第3
259	2023年9月15日	金曜日	開場	147.256	147.657	-40.1	147.952	147.341	61.1	上昇			0下陽線第4
260	2023年9月16日	土曜日	お休み								2023_日ボラ平均→	135.60	
261	2023年9月17日	日曜日	お休み										
262	2023年9月18日	月曜日	お休み	147.457	147.712	-25.5	147.879	147.56	31.9	上昇	148.458	→ 週最高値	0下陰線第3
263	2023年9月19日	火曜日	開場	147.584	147.73	-14.6	147.922	147.508	41.4	上昇	147.323	→ 週最安値	0下陽線第4
264	2023年9月20日	水曜日	開場	147.657	148.016	-35.9	148.364	147.475	88.9	上昇	↓ 週ボラ	↓ 日ボラ平均	0下陽線第4
265	2023年9月21日	木曜日	開場	147.836	147.931	-9.5	148.458	147.323	113.5	上昇トンボ	113.5	73.28	0下陰線第3
266	2023年9月22日	金曜日	開場	147.884	147.98	-9.6	148.416	147.509	90.7	上昇トンボ			0下陽線第4
267	2023年9月23日	土曜日	お休み								2023_日ボラ平均→	133.96	

GBP/JPY WEEKLY 2021-2023

概ね週足では、25本から35本前後と考えられている。



GBP/JPY DAILY 202305-202309

概ね日足では、35本から45本前後と考えられている。



GBP/JPY 4H 202308-202309

概ね4時間足では、60本から80本前後と考えられている。



GBP/JPY VOLATILITY

Julian Date	日付	曜日	東京市場	OPEN AV	CLOSE AV	O/Cボラ	最高値	最安値	ボラ	傾向	週ボラ	日ボラ平均	日足ヒストグラム
248	2023年9月4日	月曜日	開場	184.63	184.54	9	185.089	183.851	123.8	下降トンボ	185.787	→ 週最高値	0下陽線第4
249	2023年9月5日	火曜日	開場	184.585	185.146	-56.1	185.787	184.082	170.5	上昇	183.072	→ 週最安値	0下陰線第3
250	2023年9月6日	水曜日	開場	184.866	185.108	-24.2	185.743	184.263	148.0	上昇	↓ 週ボラ	↓ 日ボラ平均	0下陰線第3
251	2023年9月7日	木曜日	開場	184.987	184.174	81.3	184.792	183.382	141.0	下降	271.5	144.64	0下陰線第3
252	2023年9月8日	金曜日	開場	184.581	183.877	70.4	184.471	183.072	139.9	下降			0下陰線第3
253	2023年9月9日	土曜日	お休み								2023_日ボラ平均→	165.31	
254	2023年9月10日	日曜日	お休み										
255	2023年9月11日	月曜日	開場	184.229	183.324	90.5	183.915	182.694	122.1	下降	184.396	→ 週最高値	0下陰線第3
256	2023年9月12日	火曜日	開場	183.777	183.549	22.8	183.967	182.954	101.3	下降	182.523	→ 週最安値	0下陰線第3
257	2023年9月13日	水曜日	開場	183.663	183.926	-26.3	184.396	183.201	119.5	上昇	↓ 週ボラ	↓ 日ボラ平均	0下陽線第4
258	2023年9月14日	木曜日	開場	183.794	183.512	28.2	184.242	182.523	171.9	下降	187.3	125.66	0下陰線第3
259	2023年9月15日	金曜日	開場	183.653	183.221	43.2	183.918	182.783	113.5	下降			0下陰線第3
260	2023年9月16日	土曜日	お休み								2023_日ボラ平均→	164.24	
261	2023年9月17日	日曜日	お休み										
262	2023年9月18日	月曜日	お休み	183.437	183.017	42	183.352	182.728	62.4	下降	183.494	→ 週最高値	0下陰線第3
263	2023年9月19日	火曜日	開場	183.227	183.089	13.8	183.494	182.727	76.7	下降	180.874	→ 週最安値	0下陽線第4
264	2023年9月20日	水曜日	開場	183.158	183.073	8.5	183.351	182.472	87.9	下降トンボ	↓ 週ボラ	↓ 日ボラ平均	0下陽線第4
265	2023年9月21日	木曜日	開場	183.116	182.2	91.6	183.217	180.874	234.3	下降	262	114.24	0下陰線第3
266	2023年9月22日	金曜日	開場	182.658	181.676	98.2	182.312	181.213	109.9	下降			0下陰線第3
267	2023年9月23日	土曜日	お休み								2023_日ボラ平均→	162.93	

おじえん・にゆうえん・
ちえふえん・かなえん
相場環境認識・備忘録！

20230924_作成

LICENSED BY NO BETRAY

AUD/JPY WEEKLY 2021-2023

概ね週足では、25本から35本前後と考えられている。



AUD/JPY DAILY 202305-202309

概ね日足では、35本から45本前後と考えられている。



AUD/JPY 4H 202308-202309

概ね4時間足では、60本から80本前後と考えられている。

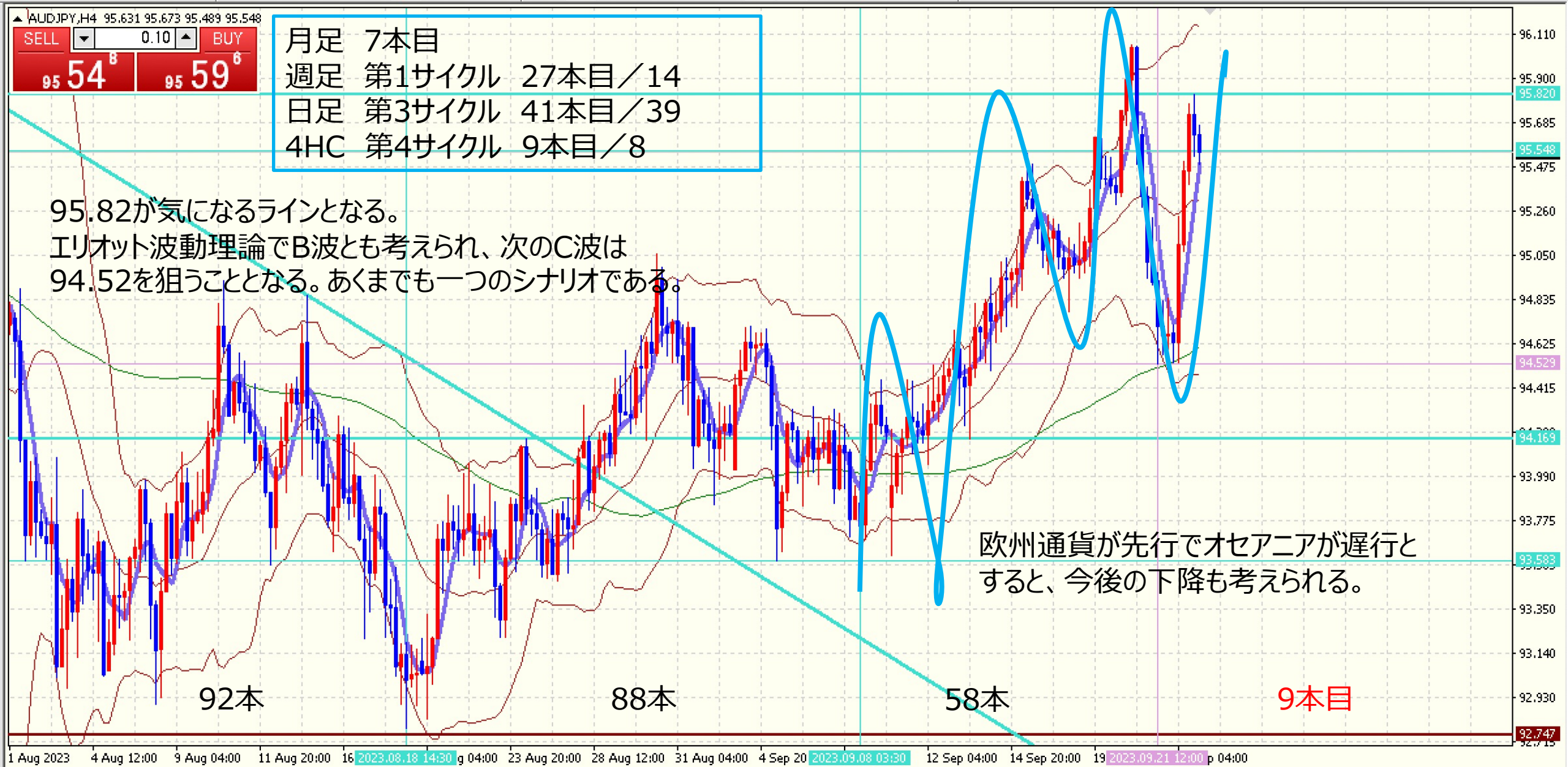

AUD/JPY VOLATILITY

Julian Date	日付	曜日	東京市場	OPEN AV	CLOSE AV	O/Cボラ	最高値	最安値	ボラ	傾向	週ボラ	日ボラ平均	日足ヒストグラム
248	2023年9月4日	月曜日	開場	94.357	94.486	-12.9	94.722	94.199	52.3	上昇	94.722	→ 週最高値	0上陽線第1
249	2023年9月5日	火曜日	開場	94.422	94.3112	11.08	94.709	93.596	111.3	下降トンボ	93.596	→ 週最安値	0上陰線第2
250	2023年9月6日	水曜日	開場	94.367	94.184	18.3	94.338	93.862	47.6	下降	↓ 週ボラ	↓ 日ボラ平均	0上陰線第2
251	2023年9月7日	木曜日	開場	94.276	94.063	21.3	94.321	93.711	61	下降	112.6	71.74	0上陰線第2
252	2023年9月8日	金曜日	開場	94.169	94.063	10.6	94.461	93.596	86.5	下降トンボ			0上陰線第2
253	2023年9月9日	土曜日	お休み								2023_日ボラ平均→	101.46	
254	2023年9月10日	日曜日	お休み										
255	2023年9月11日	月曜日	開場	94.116	94.079	3.7	94.464	93.771	69.3	下降トンボ	95.55	→ 週最高値	0上陰線第2
256	2023年9月12日	火曜日	開場	94.097	94.367	-27	94.565	94.061	50.4	上昇	93.771	→ 週最安値	0上陽線第1
257	2023年9月13日	水曜日	開場	94.232	94.575	-34.3	94.832	94.194	63.8	上昇	↓ 週ボラ	↓ 日ボラ平均	0上陽線第1
258	2023年9月14日	木曜日	開場	94.404	94.821	-41.7	95.052	94.507	54.5	上昇	177.9	62.38	0上陽線第1
259	2023年9月15日	金曜日	開場	94.612	95.111	-49.9	95.55	94.811	73.9	上昇			0上陽線第1
260	2023年9月16日	土曜日	お休み								2023_日ボラ平均→	100.41	
261	2023年9月17日	日曜日	お休み										
262	2023年9月18日	月曜日	お休み	94.862	95.044	-18.2	95.257	94.794	46.3	上昇	96.071	→ 週最高値	0上陽線第1
263	2023年9月19日	火曜日	開場	94.953	95.282	-32.9	95.641	94.981	66	上昇	94.545	→ 週最安値	0上陽線第1
264	2023年9月20日	水曜日	開場	95.118	95.628	-51	96.071	95.306	76.5	上昇	↓ 週ボラ	↓ 日ボラ平均	0上陽線第1
265	2023年9月21日	木曜日	開場	95.373	95.156	21.7	95.686	94.545	114.1	下降	152.6	86.28	0上陰線第2
266	2023年9月22日	金曜日	開場	95.265	95.171	9.4	95.831	94.546	128.5	下降トンボ			0上陽線第1
267	2023年9月23日	土曜日	お休み								2023_日ボラ平均→	100.04	

NZD/JPY WEEKLY 2021-2023

概ね週足では、25本から35本前後と考えられている。



NZD/JPY DAILY 202305-202309

概ね日足では、35本から45本前後と考えられている。



NZD/JPY 4H 202308-202309

概ね4時間足では、60本から80本前後と考えられている。



NZD/JPY VOLATILITY

ボラティリティ シート													
2023年		NZD/JPY		参照DMM BID rate									
Julian Date	日付	曜日	東京市場	OPEN AV	CLOSE AV	O/Cボラ	最高値	最安値	ボラ	傾向	週ボラ	日ボラ平均	日足ヒストグラム
248	2023年9月4日	月曜日	開場	86.885	86.975	-9	87.141	86.764	37.7	上昇	87.266	→ 週最高値	0上陽線第1
249	2023年9月5日	火曜日	開場	86.93	86.842	8.8	87.094	86.304	79	下降トシボ	86.304	→ 週最安値	0上陰線第2
250	2023年9月6日	水曜日	開場	86.886	86.794	9.2	86.978	86.531	44.7	下降	↓ 週ボラ	↓ 日ボラ平均	0上陰線第2
251	2023年9月7日	木曜日	開場	86.84	86.652	18.8	86.881	86.426	45.5	下降	96.2	58.30	0上陰線第2
252	2023年9月8日	金曜日	開場	86.746	86.803	-5.7	87.266	86.42	84.6	上昇トシボ			0上陽線第1
253	2023年9月9日	土曜日	お休み								2023_日ボラ平均→	90.36	
254	2023年9月10日	日曜日	お休み										
255	2023年9月11日	月曜日	開場	86.774	86.708	6.6	86.927	86.498	42.9	下降トシボ	87.635	→ 週最高値	0上陰線第2
256	2023年9月12日	火曜日	開場	86.741	86.795	-5.4	86.91	86.593	31.7	上昇	86.498	→ 週最安値	0上陰線第2
257	2023年9月13日	水曜日	開場	86.768	87.064	-29.6	87.321	86.755	56.6	上昇	↓ 週ボラ	↓ 日ボラ平均	0上陽線第1
258	2023年9月14日	木曜日	開場	85.916	87.249	-133.3	87.466	86.999	46.7	上昇	113.7	47.70	0上陽線第1
259	2023年9月15日	金曜日	開場	87.083	87.274	-19.1	87.635	87.029	60.6	上昇			0上陽線第1
260	2023年9月16日	土曜日	お休み								2023_日ボラ平均→	89.21	
261	2023年9月17日	日曜日	お休み										
262	2023年9月18日	月曜日	お休み	87.178	87.291	-11.3	87.454	87.082	37.2	上昇	88.739	→ 週最高値	0上陽線第1
263	2023年9月19日	火曜日	開場	87.235	87.575	-34	87.839	87.284	55.5	上昇	87.082	→ 週最安値	0上陽線第1
264	2023年9月20日	水曜日	開場	87.405	87.946	-54.1	88.34	87.687	65.3	上昇	↓ 週ボラ	↓ 日ボラ平均	0上陽線第1
265	2023年9月21日	木曜日	開場	87.685	87.765	-8	88.263	87.292	97.1	上昇トシボ	165.7	78.02	0上陰線第2
266	2023年9月22日	金曜日	開場	87.72	88.034	-31.4	88.739	87.389	135	上昇			0上陽線第1
267	2023年9月23日	土曜日	お休み								2023_日ボラ平均→	88.92	

CHF/JPY DAILY 202305-202309

概ね日足では、35本から45本前後と考えられている。



CHF/JPY 4H 202308-202309

概ね4時間足では、60本から80本前後と考えられている。



CHF/JPY VOLATILITY

Julian Date	日付	曜日	東京市場	OPEN AV	CLOSE AV	O/Cボラ	最高値	最安値	ボラ	傾向	週ボラ	日ボラ平均	日足ヒストグラム
248	2023年9月4日	月曜日	開場	165.343	165.403	-6	165.771	164.917	85.4	上昇トンボ	166.313	→ 週最高値	0下陽線第4
249	2023年9月5日	火曜日	開場	165.373	165.875	-50.2	166.204	165.382	82.2	上昇	164.478	→ 週最安値	0下陽線第4
250	2023年9月6日	水曜日	開場	165.624	165.834	-21	166.313	165.012	130.1	上昇トンボ	↓ 週ボラ	↓ 日ボラ平均	0下陽線第4
251	2023年9月7日	木曜日	開場	165.729	165.358	37.1	165.858	164.686	117.2	下降	183.5	106.68	0下陰線第3
252	2023年9月8日	金曜日	開場	165.543	165.182	36.1	165.663	164.478	118.5	下降			0下陽線第4
253	2023年9月9日	土曜日	お休み								2023_日ボラ平均→	137.38	
254	2023年9月10日	日曜日	お休み										
255	2023年9月11日	月曜日	開場	165.363	164.567	79.6	165.068	163.847	122.1	下降	165.428	→ 週最高値	0下陰線第3
256	2023年9月12日	火曜日	開場	164.965	164.808	15.7	165.15	164.321	82.9	下降	163.847	→ 週最安値	0下陽線第4
257	2023年9月13日	水曜日	開場	164.886	165.13	-24.4	165.428	164.868	56	上昇	↓ 週ボラ	↓ 日ボラ平均	0下陽線第4
258	2023年9月14日	木曜日	開場	165.008	164.842	16.6	165.213	164.269	94.4	下降	158.1	84.80	0下陰線第3
259	2023年9月15日	金曜日	開場	164.925	164.8	12.5	165.175	164.489	68.6	下降			0下陽線第4
260	2023年9月16日	土曜日	お休み								2023_日ボラ平均→	135.96	
261	2023年9月17日	日曜日	お休み										
262	2023年9月18日	月曜日	お休み	164.862	164.706	15.6	164.923	164.401	52.2	下降	165.207	→ 週最高値	0下陽線第4
263	2023年9月19日	火曜日	開場	164.784	164.734	5	165.032	164.459	57.3	下降トンボ	162.991	→ 週最安値	0下陽線第4
264	2023年9月20日	水曜日	開場	164.759	164.935	-17.6	165.207	164.558	64.9	上昇	↓ 週ボラ	↓ 日ボラ平均	0下陽線第4
265	2023年9月21日	木曜日	開場	164.847	164.138	70.9	165.161	162.991	217	下降	221.6	97.84	0下陰線第3
266	2023年9月22日	金曜日	開場	164.493	163.486	100.7	164.036	163.058	97.8	下降			0下陰線第3
267	2023年9月23日	土曜日	お休み								2023_日ボラ平均→	134.96	

CAD/JPY DAILY 202305-202309

概ね日足では、35本から45本前後と考えられている。



CAD/JPY 4H 202308-202309

概ね4時間足では、60本から80本前後と考えられている。



ご質問はなんなりとお尋ねください。
できる限りでお答えいたします。

共に学びたい方は、ご連絡くださいませ。

【い・ろ・は・組（168）_2】

<https://www.gogojungle.co.jp/tools/rooms/33239>

お問い合わせは下記まで。

bibouroku@fukuyama-syo.com

LICENSED BY NO BETRAY

