

4HC色 ターコイズ
日足色 フォレストグリーン
週足色 マルーン
SMA200 パープル

ゆるろどる 相場環境認識・備忘録！

20230917_作成

LICENSED BY NO BETRAY

EUR/USD WEEKLY 2021-2023

概ね週足では、25本から35本前後と考えられている。



EUR/USD DAILY 202305-202309

概ね日足では、35本から45本前後と考えられている。



EUR/USD 4H 202307-202309

概ね4時間足では、60本から80本前後と考えられている。



EUR/USD 15M 202309

概ね4時間足では、60本から80本前後と考えられている。



現時点での1時間足戻り高値は1.075と考えられ
15分足戻り高値は、1.0675と考えられる。
この1.0675を超えていると判断すると
15分足では上目線となる。
1時間足MBも上昇傾向となり、
4HC第7も若いので上目線が考えられる展開となる。
大局は下目線で見ている。
月曜日の欧州市場でどのように動くかがポイントとなりそう。
短期優先であれば上目線で考えたいところとなる。

EUR/USD VOLATILITY

Julian Date	日付	曜日	東京市場	OPEN AV	CLOSE AV	O/Cボラ	最高値	最安値	ボラ	傾向	週ボラ	日ボラ平均	日足ヒストグラム
241	2023年8月28日	月曜日	開場	1.08282	1.08091	19.1	1.08224	1.07937	28.7	下降	1.09457	→ 週最高値	0下陽線第4
242	2023年8月29日	火曜日	開場	1.08186	1.08446	-26	1.0892	1.07826	109.4	上昇	1.07724	→ 週最安値	0下陽線第4
243	2023年8月30日	水曜日	開場	1.08316	1.09023	-70.7	1.09457	1.08554	90.3	上昇	↓ 週ボラ	↓ 日ボラ平均	0上陽線第1
244	2023年8月31日	木曜日	開場	1.0867	1.08867	-19.7	1.09396	1.08353	104.3	上昇	173.3	88.48	0上陽線第1
245	2023年9月1日	金曜日	開場	1.08768	1.08188	58	1.08821	1.07724	109.7	下降			0上陰線第2
246	2023年9月2日	土曜日	お休み								2022_日ボラ平均→	80.05	
247	2023年9月3日	日曜日	お休み										
248	2023年9月4日	月曜日	開場	1.08478	1.07887	59.1	1.0809	1.07718	37.2	下降	1.0809	→ 週最高値	
249	2023年9月5日	火曜日	開場	1.08183	1.07574	60.9	1.08003	1.07066	93.7	下降	1.06864	→ 週最安値	0下陰線第3
250	2023年9月6日	水曜日	開場	1.07878	1.07266	61.2	1.07491	1.07028	46.3	下降	↓ 週ボラ	↓ 日ボラ平均	0下陰線第3
251	2023年9月7日	木曜日	開場	1.07572	1.07117	45.5	1.0732	1.06864	45.6	下降	122.6	54.46	0下陰線第3
252	2023年9月8日	金曜日	開場	1.07344	1.07095	24.9	1.07439	1.06944	49.5	下降			0下陰線第3
253	2023年9月9日	土曜日	お休み								2022_日ボラ平均→	79.34	
254	2023年9月10日	日曜日	お休み										
255	2023年9月11日	月曜日	開場	1.0722	1.07348	-12.8	1.07595	1.07086	50.9	上昇	1.07692	→ 週最高値	0下陽線第4
256	2023年9月12日	火曜日	開場	1.07284	1.07461	-17.7	1.07692	1.07057	63.5	上昇	1.06321	→ 週最安値	0下陽線第4
257	2023年9月13日	水曜日	開場	1.07372	1.07412	-4	1.0765	1.07113	53.7	上昇トシボ	↓ 週ボラ	↓ 日ボラ平均	0下陽線第4
258	2023年9月14日	木曜日	開場	1.07392	1.06904	48.8	1.07522	1.06321	120.1	下降	137.1	68.56	0下陰線第3
259	2023年9月15日	金曜日	開場	1.07148	1.06572	57.6	1.06881	1.06335	54.6	下降			0下陽線第4
260	2023年9月16日	土曜日	お休み								2022_日ボラ平均→	79.05	

DISCUSSION 20230917現在

- ファンダメンタルズは原油高で米ドル高となる。
- ECB政策金利では0.25%上昇を謳ったものの市場は限界を予知
- 週足はいつでも閉じて良い状態となる。
 - 4HCは第7と考えられ、まだ下目線が濃厚な展開となる。
 - 日足が閉じる場合には下ヒゲ完成が予想できる。

ゆうろえん・どるえん・ぽんえん 相場環境認識・備忘録！

20230917_作成

LICENSED BY NO BETRAY

EUR/JPY WEEKLY 2021-2023

概ね週足では、25本から35本前後と考えられている。



EUR/JPY DAILY 202305-202309

概ね日足では、35本から45本前後と考えられている。



EUR/JPY 4H 202307-202309

概ね4時間足では、60本から80本前後と考えられている。



EUR/JPY 15M 202309

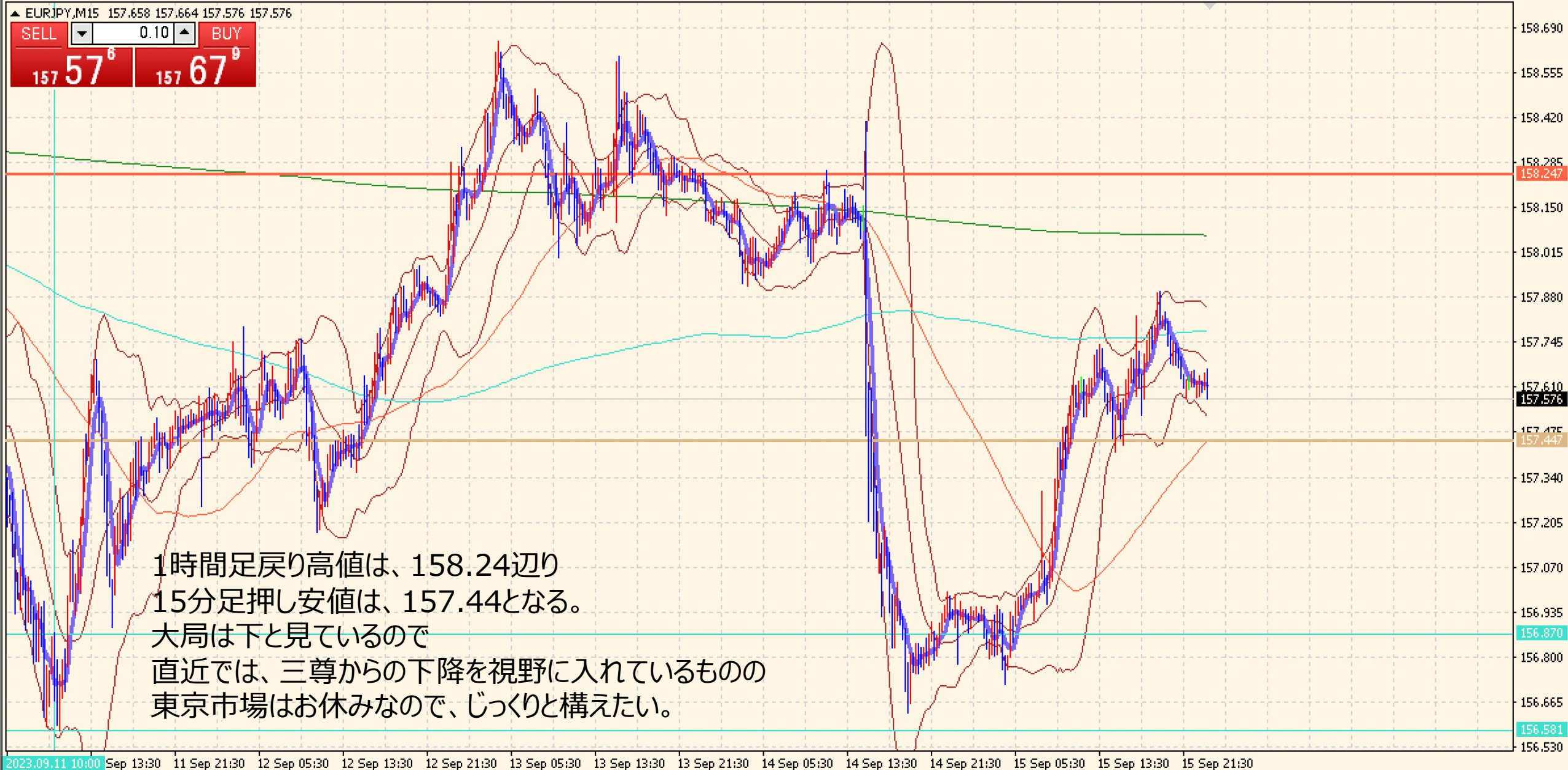

EUR/JPY VOLATILITY

ボラティリティ シート													
2023年		EUR/JPY		参照DMM BID rate									
Julian Date	日付	曜日	東京市場	OPEN AV	CLOSE AV	O/Cボラ	最高値	最安値	ボラ	傾向	週ボラ	日ボラ平均	日足ヒストグラム
241	2023年8月28日	月曜日	開場	157.851	158.358	-50.7	158.605	158.086	51.9	上昇	159.804	→ 週最高値	0下陽線第4
242	2023年8月29日	火曜日	開場	158.105	158.665	-56	159.066	158.245	82.1	上昇	157.058	→ 週最安値	0下陽線第4
243	2023年8月30日	水曜日	開場	158.385	159.231	-84.6	159.804	158.55	125.4	上昇	↓ 週ボラ	↓ 日ボラ平均	0下陽線第4
244	2023年8月31日	木曜日	開場	158.808	158.773	3.5	159.799	157.621	217.8	下降トシボ	274.6	113.60	0下陰線第3
245	2023年9月1日	金曜日	開場	158.79	157.632	115.8	157.966	157.058	90.8	下降			0下陰線第3
246	2023年9月2日	土曜日	お休み								2023_日ボラ平均→	139.49	
247	2023年9月3日	日曜日	お休み										
248	2023年9月4日	月曜日	開場	158.211	157.841	37	158.253	157.336	91.7	下降	158.526	→ 週最高値	0下陽線第4
249	2023年9月5日	火曜日	開場	158.026	158.233	-20.7	158.504	157.808	69.6	上昇	157.009	→ 週最安値	0下陽線第4
250	2023年9月6日	水曜日	開場	158.13	158.293	-16.3	158.48	157.775	70.5	上昇	↓ 週ボラ	↓ 日ボラ平均	0下陽線第4
251	2023年9月7日	木曜日	開場	158.211	157.998	21.3	158.526	157.365	116.1	上昇	151.7	97.30	0下陰線第3
252	2023年9月8日	金曜日	開場	158.105	157.789	31.6	158.395	157.009	138.6	下降			0下陽線第4
253	2023年9月9日	土曜日	お休み								2023_日ボラ平均→	138.32	
254	2023年9月10日	日曜日	お休み										
255	2023年9月11日	月曜日	開場	157.947	157.335	61.2	157.735	156.588	114.7	下降	158.658	→ 週最高値	0下陰線第3
256	2023年9月12日	火曜日	開場	157.641	157.84	-19.9	158.292	157.185	110.7	上昇	156.588	→ 週最安値	0下陽線第4
257	2023年9月13日	水曜日	開場	157.74	158.296	-55.6	158.658	158.01	64.8	上昇	↓ 週ボラ	↓ 日ボラ平均	0下陽線第4
258	2023年9月14日	木曜日	開場	158.018	157.595	42.3	158.444	156.644	180	下降	207	117.54	0下陰線第3
259	2023年9月15日	金曜日	開場	157.807	157.322	48.5	157.902	156.727	117.5	下降			0下陽線第4
260	2023年9月16日	土曜日	お休み								2023_日ボラ平均→	137.76	

USD/JPY WEEKLY 2021-2023

概ね週足では、25本から35本前後と考えられている。

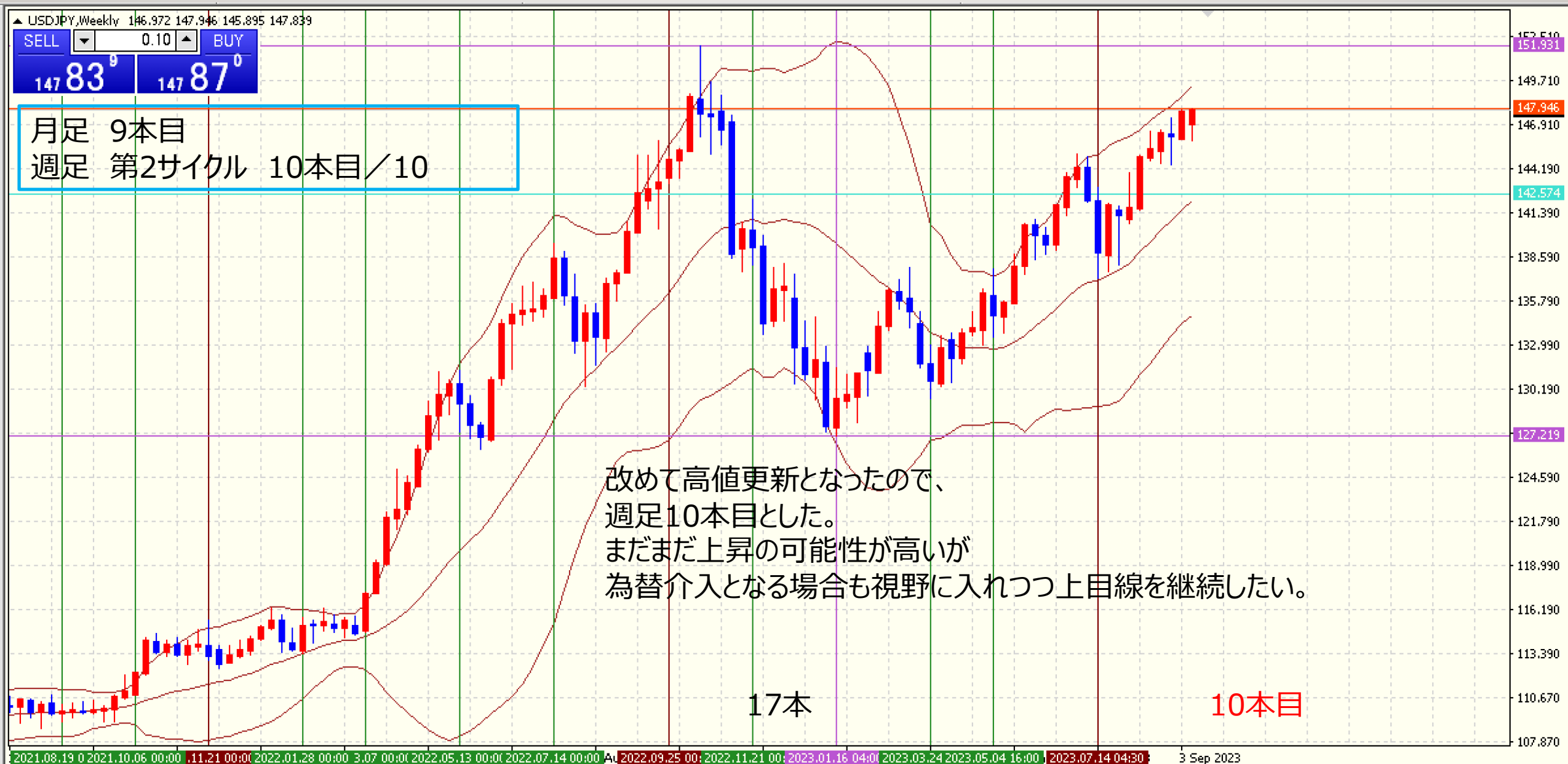

USD/JPY DAILY 202305-202309

日足サイクルは、35から45本が目安となる。



USD/JPY 4H 202307-202309

4HCは、60本から80本と考えられている。



USD/JPY 15M 202309

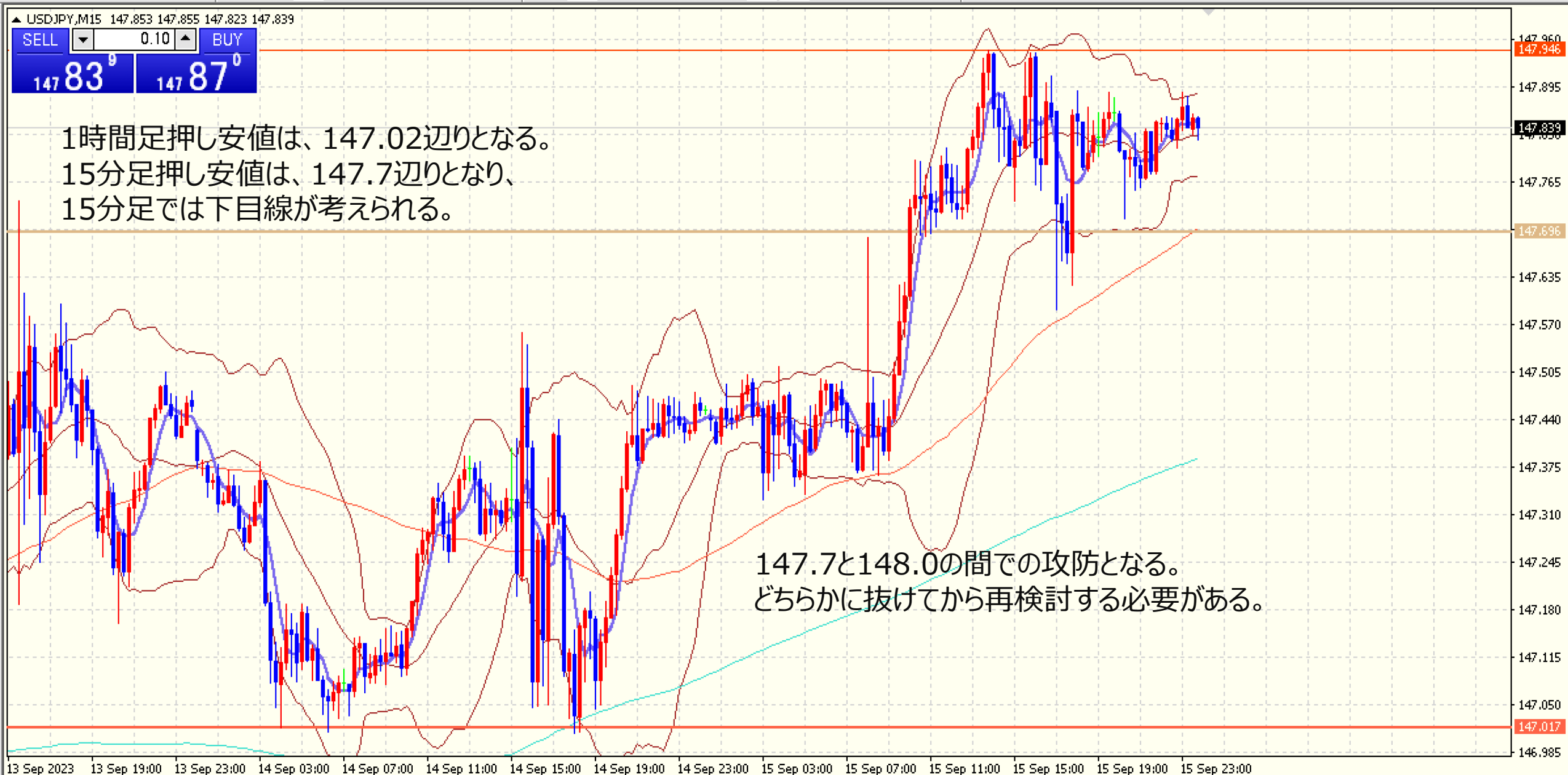

USD/JPY VOLATILITY

ボラティリティ シート													
2023年		USD/JPY					参照DMM BID rate						
Julian Date	日付	曜日	東京市場	OPEN AV	CLOSE AV	O/Cボラ	最高値	最安値	ボラ	傾向	週ボラ	日ボラ平均	日足ヒストグラム
241	2023年8月28日	月曜日	開場	145.809	146.504	-69.5	146.744	146.274	47	上昇	147.376	→ 週最高値	0下陰線第3
242	2023年8月29日	火曜日	開場	146.157	146.369	-21.2	147.376	145.67	170.6	上昇	144.444	↓ 日ボラ平均	0下陰線第3
243	2023年8月30日	水曜日	開場	146.263	146.059	20.4	146.538	145.56	97.8	下降	↓ 週ボラ	↓ 日ボラ平均	0下陰線第3
244	2023年8月31日	木曜日	開場	146.161	145.864	29.7	146.295	145.351	94.4	下降	293.2	119.00	0下陰線第3
245	2023年9月1日	金曜日	開場	146.013	145.643	37	146.296	144.444	185.2	下降			0下陽線第4
246	2023年9月2日	土曜日	お休み								2023_日ボラ平均→	138.30	
247	2023年9月3日	日曜日	お休み										
248	2023年9月4日	月曜日	開場	145.828	146.316	-48.8	146.504	146.025	47.9	上昇	147.874	→ 週最高値	0下陽線第4
249	2023年9月5日	火曜日	開場	146.072	147.114	-104.2	147.803	146.426	137.7	上昇	146.025	→ 週最安値	0下陽線第4
250	2023年9月6日	水曜日	開場	146.593	147.56	-96.7	147.819	147.018	80.1	上昇	↓ 週ボラ	↓ 日ボラ平均	
251	2023年9月7日	木曜日	開場	147.077	147.477	-40	147.874	147.046	82.8	上昇	184.9	95.34	0上陽線第1
252	2023年9月8日	金曜日	開場	147.277	147.392	-11.5	147.872	146.59	128.2	上昇トンボ			0上陽線第1
253	2023年9月9日	土曜日	お休み								2023_日ボラ平均→	137.11	
254	2023年9月10日	日曜日	お休み										
255	2023年9月11日	月曜日	開場	147.334	146.651	68.3	147.277	145.906	137.1	下降	147.952	→ 週最高値	0下陰線第3
256	2023年9月12日	火曜日	開場	146.992	146.84	15.2	147.234	146.437	79.7	下降	145.906	→ 週最安値	0下陰線第3
257	2023年9月13日	水曜日	開場	146.916	147.336	-42	147.757	147.02	73.7	上昇	↓ 週ボラ	↓ 日ボラ平均	0下陰線第3
258	2023年9月14日	木曜日	開場	147.126	147.386	-26	147.568	147.019	54.9	上昇	204.6	81.30	0下陰線第3
259	2023年9月15日	金曜日	開場	147.256	147.657	-40.1	147.952	147.341	61.1	上昇			0下陽線第4
260	2023年9月16日	土曜日	お休み								2023_日ボラ平均→	135.60	

GBP/JPY WEEKLY 2021-2023

概ね週足では、25本から35本前後と考えられている。



GBP/JPY DAILY 202305-202309

概ね日足では、35本から45本前後と考えられている。



GBP/JPY 4H 202307-202309

概ね4時間足では、60本から80本前後と考えられている。



GBP/JPY VOLATILITY

Julian Date	日付	曜日	東京市場	OPEN AV	CLOSE AV	O/Cボラ	最高値	最安値	ボラ	傾向	週ボラ	日ボラ平均	日足ヒストグラム
241	2023年8月28日	月曜日	開場	184.361	184.499	-13.8	184.747	184.186	56.1	上昇	186.172	→ 週最高値	0下陰線第3
242	2023年8月29日	火曜日	開場	184.43	184.646	-21.6	185.273	184.078	119.5	上昇	183.547	→ 週最安値	0下陰線第3
243	2023年8月30日	水曜日	開場	184.538	185.287	-74.9	186.129	184.404	172.5	上昇	↓ 週ボラ	↓ 日ボラ平均	0下陽線第4
244	2023年8月31日	木曜日	開場	184.913	185.216	-30.3	186.172	184.088	208.4	上昇	262.5	131.72	0下陰線第3
245	2023年9月1日	金曜日	開場	185.064	184.196	86.8	184.568	183.547	102.1	下降			0下陰線第3
246	2023年9月2日	土曜日	お休み								2023_日ボラ平均→	165.90	
247	2023年9月3日	日曜日	お休み										
248	2023年9月4日	月曜日	開場	184.63	184.54	9	185.089	183.851	123.8	下降トンボ	185.787	→ 週最高値	0下陽線第4
249	2023年9月5日	火曜日	開場	184.585	185.146	-56.1	185.787	184.082	170.5	上昇	183.072	→ 週最安値	0下陰線第3
250	2023年9月6日	水曜日	開場	184.866	185.108	-24.2	185.743	184.263	148.0	上昇	↓ 週ボラ	↓ 日ボラ平均	0下陰線第3
251	2023年9月7日	木曜日	開場	184.987	184.174	81.3	184.792	183.382	141.0	下降	271.5	144.64	0下陰線第3
252	2023年9月8日	金曜日	開場	184.581	183.877	70.4	184.471	183.072	139.9	下降			0下陰線第3
253	2023年9月9日	土曜日	お休み								2023_日ボラ平均→	165.31	
254	2023年9月10日	日曜日	お休み										
255	2023年9月11日	月曜日	開場	184.229	183.324	90.5	183.915	182.694	122.1	下降	184.396	→ 週最高値	0下陰線第3
256	2023年9月12日	火曜日	開場	183.777	183.549	22.8	183.967	182.954	101.3	下降	182.523	→ 週最安値	0下陰線第3
257	2023年9月13日	水曜日	開場	183.663	183.926	-26.3	184.396	183.201	119.5	上昇	↓ 週ボラ	↓ 日ボラ平均	0下陽線第4
258	2023年9月14日	木曜日	開場	183.794	183.512	28.2	184.242	182.523	171.9	下降	187.3	125.66	0下陰線第3
259	2023年9月15日	金曜日	開場	183.653	183.221	43.2	183.918	182.783	113.5	下降			0下陰線第3
260	2023年9月16日	土曜日	お休み								2023_日ボラ平均→	164.24	

おじえん・にゆうえん・
ちえふえん・かなえん
相場環境認識・備忘録！

20230917_作成

LICENSED BY NO BETRAY

AUD/JPY WEEKLY 2021-2023

概ね週足では、25本から35本前後と考えられている。



AUD/JPY DAILY 202305-202309

概ね日足では、35本から45本前後と考えられている。



AUD/JPY 4H 202307-202309

概ね4時間足では、60本から80本前後と考えられている。



AUD/JPY 15M 202309

▲ AUDJPY,M15 95.082 95.093 94.991 95.077

SELL 0.10 BUY
95 07' 95 12^B

1時間足押し安値は、94.7
15分足戻り高値は、95.2
4HC第2のトップとなる値が、95.05
というラインとなる。

日足、4時間足、1時間足のMBは上方向となり
15分足のみ下となる。

1時間足MBまでの上昇は考えられ
その後の下降という第1シナリオを描いている。

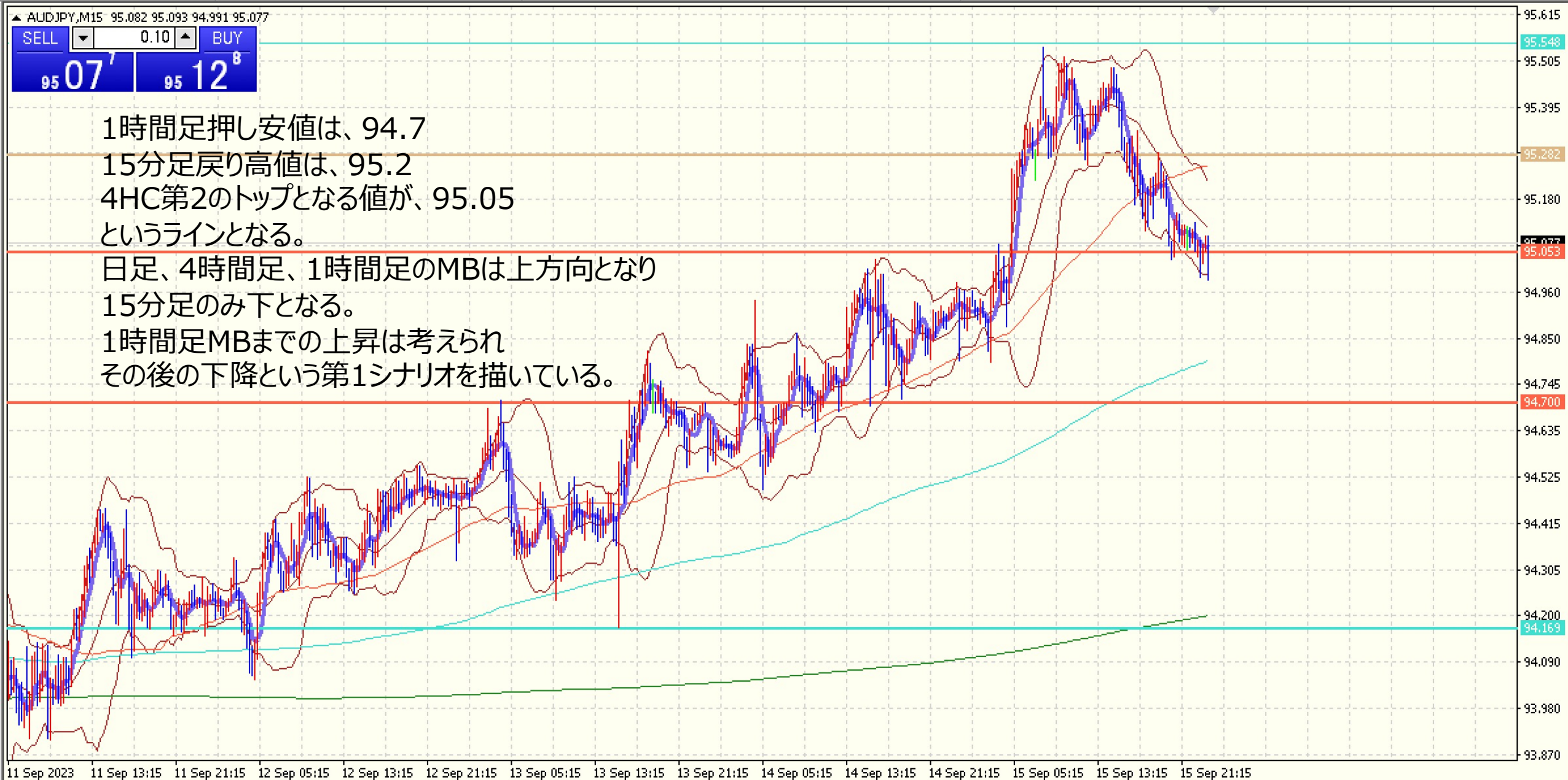

AUD/JPY VOLATILITY

Julian Date	日付	曜日	東京市場	OPEN AV	CLOSE AV	O/Cボラ	最高値	最安値	ボラ	傾向	週ボラ	日ボラ平均	日足ヒストグラム
241	2023年8月28日	月曜日	開場	93.721	94.072	-35.1	94.35	93.818	53.2	上昇	95.056	→ 週最高値	0上陽線第1
242	2023年8月29日	火曜日	開場	93.902	94.364	-46.2	94.601	94.052	54.9	上昇	93.818	→ 週最安値	0上陽線第1
243	2023年8月30日	水曜日	開場	94.133	94.631	-49.8	95.056	94.175	88.1	上昇	↓ 週ボラ	↓ 日ボラ平均	0上陽線第1
244	2023年8月31日	木曜日	開場	94.382	94.529	-14.7	94.945	94.037	90.8	上昇	123.8	68.98	0上陰線第2
245	2023年9月1日	金曜日	開場	94.455	94.258	19.7	94.441	93.862	57.9	下降			0上陰線第2
246	2023年9月2日	土曜日	お休み								2023_日ボラ平均→	102.31	
247	2023年9月3日	日曜日	お休み										
248	2023年9月4日	月曜日	開場	94.357	94.486	-12.9	94.722	94.199	52.3	上昇	94.722	→ 週最高値	0上陽線第1
249	2023年9月5日	火曜日	開場	94.422	94.3112	11.08	94.709	93.596	111.3	下降トンボ	93.596	→ 週最安値	0上陰線第2
250	2023年9月6日	水曜日	開場	94.367	94.184	18.3	94.338	93.862	47.6	下降	↓ 週ボラ	↓ 日ボラ平均	0上陰線第2
251	2023年9月7日	木曜日	開場	94.276	94.063	21.3	94.321	93.711	61	下降	112.6	71.74	0上陰線第2
252	2023年9月8日	金曜日	開場	94.169	94.063	10.6	94.461	93.596	86.5	下降トンボ			0上陰線第2
253	2023年9月9日	土曜日	お休み								2023_日ボラ平均→	101.46	
254	2023年9月10日	日曜日	お休み										
255	2023年9月11日	月曜日	開場	94.116	94.079	3.7	94.464	93.771	69.3	下降トンボ	95.55	→ 週最高値	0上陰線第2
256	2023年9月12日	火曜日	開場	94.097	94.367	-27	94.565	94.061	50.4	上昇	93.771	→ 週最安値	0上陽線第1
257	2023年9月13日	水曜日	開場	94.232	94.575	-34.3	94.832	94.194	63.8	上昇	↓ 週ボラ	↓ 日ボラ平均	0上陽線第1
258	2023年9月14日	木曜日	開場	94.404	94.821	-41.7	95.052	94.507	54.5	上昇	177.9	62.38	0上陽線第1
259	2023年9月15日	金曜日	開場	94.612	95.111	-49.9	95.55	94.811	73.9	上昇			0上陽線第1
260	2023年9月16日	土曜日	お休み								2023_日ボラ平均→	100.41	

NZD/JPY WEEKLY 2021-2023

概ね週足では、25本から35本前後と考えられている。



NZD/JPY DAILY 202305-202309

概ね日足では、35本から45本前後と考えられている。



NZD/JPY 15M 202309

▲ NZDJPY,M15 87.196 87.212 87.188 87.201

SELL 0.10 BUY
87 20¹ 87 23²

1時間足の押し安値が87.0

15分足戻り高値が87.35

1時間足MBが下へ傾いてくると転換と考えられる。

1時間足MBと4時間足MBの間で動いていると見られる。



NZD/JPY VOLATILITY

Julian Date	日付	曜日	東京市場	OPEN AV	CLOSE AV	O/Cボラ	最高値	最安値	ボラ	傾向	週ボラ	日ボラ平均	日足ヒストグラム
241	2023年8月28日	月曜日	開場	86.484	86.587	-10.3	86.823	86.398	42.5	上昇	87.531	→ 週最高値	
242	2023年8月29日	火曜日	開場	86.535	86.824	-28.9	87.122	86.417	70.5	上昇	86.398	→ 週最安値	0上陽線第1
243	2023年8月30日	水曜日	開場	86.68	87.149	-46.9	87.531	86.856	67.5	上昇	↓ 週ボラ	↓ 日ボラ平均	0上陽線第1
244	2023年8月31日	木曜日	開場	86.914	86.924	-1	87.229	86.493	73.6	上昇トンボ	113.3	61.18	0上陰線第2
245	2023年9月1日	金曜日	開場	86.919	86.851	6.8	87.065	86.547	51.8	下降とんぼ			0上陽線第1
246	2023年9月2日	土曜日	お休み								2023_日ボラ平均→	91.28	
247	2023年9月3日	日曜日	お休み										
248	2023年9月4日	月曜日	開場	86.885	86.975	-9	87.141	86.764	37.7	上昇	87.266	→ 週最高値	0上陽線第1
249	2023年9月5日	火曜日	開場	86.93	86.842	8.8	87.094	86.304	79	下降トンボ	86.304	→ 週最安値	0上陰線第2
250	2023年9月6日	水曜日	開場	86.886	86.794	9.2	86.978	86.531	44.7	下降	↓ 週ボラ	↓ 日ボラ平均	0上陰線第2
251	2023年9月7日	木曜日	開場	86.84	86.652	18.8	86.881	86.426	45.5	下降	96.2	58.30	0上陰線第2
252	2023年9月8日	金曜日	開場	86.746	86.803	-5.7	87.266	86.42	84.6	上昇トンボ			0上陽線第1
253	2023年9月9日	土曜日	お休み								2023_日ボラ平均→	90.36	
254	2023年9月10日	日曜日	お休み										
255	2023年9月11日	月曜日	開場	86.774	86.708	6.6	86.927	86.498	42.9	下降トンボ	87.635	→ 週最高値	0上陰線第2
256	2023年9月12日	火曜日	開場	86.741	86.795	-5.4	86.91	86.593	31.7	上昇	86.498	→ 週最安値	0上陰線第2
257	2023年9月13日	水曜日	開場	86.768	87.064	-29.6	87.321	86.755	56.6	上昇	↓ 週ボラ	↓ 日ボラ平均	0上陽線第1
258	2023年9月14日	木曜日	開場	85.916	87.249	-133.3	87.466	86.999	46.7	上昇	113.7	47.70	0上陽線第1
259	2023年9月15日	金曜日	開場	87.083	87.274	-19.1	87.635	87.029	60.6	上昇			0上陽線第1
260	2023年9月16日	土曜日	お休み								2023_日ボラ平均→	89.21	

CHF/JPY DAILY 202305-202309

概ね日足では、35本から45本前後と考えられている。



CHF/JPY 4H 202307-202309

概ね4時間足では、60本から80本前後と考えられている。



CHF/JPY VOLATILITY

	ボラティリティ シート												
	2023年	CHF/JPY					参照DMM BID rate						
Julian Date	日付	曜日	東京市場	OPEN AV	CLOSE AV	O/Cボラ	最高値	最安値	ボラ	傾向	週ボラ	日ボラ平均	日足ヒストグラム
241	2023年8月28日	月曜日	開場	165.29	165.794	-50.4	166.018	165.492	52.6	上昇	166.639	→ 週最高値	0下陽線第4
242	2023年8月29日	火曜日	開場	165.542	165.987	-44.5	166.438	165.456	98.2	上昇	164.109	→ 週最安値	0下陽線第4
243	2023年8月30日	水曜日	開場	165.756	166.337	-58.1	166.599	166.012	58.7	上昇	↓ 週ボラ	↓ 日ボラ平均	0下陽線第4
244	2023年8月31日	木曜日	開場	166.051	165.659	39.2	166.639	164.593	204.6	下降	253	105.42	0下陰線第3
245	2023年9月1日	金曜日	開場	165.855	164.831	102.4	165.239	164.109	113	下降			0下陰線第3
246	2023年9月2日	土曜日	お休み								2023_日ボラ平均→	138.26	
247	2023年9月3日	日曜日	お休み										
248	2023年9月4日	月曜日	開場	165.343	165.403	-6	165.771	164.917	85.4	上昇トンボ	166.313	→ 週最高値	0下陽線第4
249	2023年9月5日	火曜日	開場	165.373	165.875	-50.2	166.204	165.382	82.2	上昇	164.478	→ 週最安値	0下陽線第4
250	2023年9月6日	水曜日	開場	165.624	165.834	-21	166.313	165.012	130.1	上昇トンボ	↓ 週ボラ	↓ 日ボラ平均	0下陽線第4
251	2023年9月7日	木曜日	開場	165.729	165.358	37.1	165.858	164.686	117.2	下降	183.5	106.68	0下陰線第3
252	2023年9月8日	金曜日	開場	165.543	165.182	36.1	165.663	164.478	118.5	下降			0下陽線第4
253	2023年9月9日	土曜日	お休み								2023_日ボラ平均→	137.38	
254	2023年9月10日	日曜日	お休み										
255	2023年9月11日	月曜日	開場	165.363	164.567	79.6	165.068	163.847	122.1	下降	165.428	→ 週最高値	0下陰線第3
256	2023年9月12日	火曜日	開場	164.965	164.808	15.7	165.15	164.321	82.9	下降	163.847	→ 週最安値	0下陽線第4
257	2023年9月13日	水曜日	開場	164.886	165.13	-24.4	165.428	164.868	56	上昇	↓ 週ボラ	↓ 日ボラ平均	0下陽線第4
258	2023年9月14日	木曜日	開場	165.008	164.842	16.6	165.213	164.269	94.4	下降	158.1	84.80	0下陰線第3
259	2023年9月15日	金曜日	開場	164.925	164.8	12.5	165.175	164.489	68.6	下降			0下陽線第4
260	2023年9月16日	土曜日	お休み								2023_日ボラ平均→	135.96	

CAD/JPY DAILY 202305-202309

概ね日足では、35本から45本前後と考えられている。



CAD/JPY 4H 202307-202309

概ね4時間足では、60本から80本前後と考えられている。



CAD/JPY VOLATILITY

ボラティリティ シート													
2023年		CAD/JPY		参照DMM BID rate									
Julian Date	日付	曜日	東京市場	OPEN AV	CLOSE AV	O/Cボラ	最高値	最安値	ボラ	傾向	週ボラ	日ボラ平均	日足ヒストグラム
241	2023年8月28日	月曜日	開場	107.463	107.794	-33.1	108.031	107.602	42.9	上昇	108.14	→ 週最高値	0下陽線第4
242	2023年8月29日	火曜日	開場	107.628	107.747	-11.9	108.118	107.36	75.8	上昇トンボ	106.687	→ 週最安値	0下陽線第4
243	2023年8月30日	水曜日	開場	107.687	107.871	-18.4	108.135	107.518	61.7	上昇	↓ 週ボラ	↓ 日ボラ平均	0下陽線第4
244	2023年8月31日	木曜日	開場	107.779	107.842	-6.3	108.14	107.302	83.8	上昇トンボ	145.3	75.70	0下陰線第3
245	2023年9月1日	金曜日	開場	107.81	107.477	33.3	107.83	106.687	114.3	下降			0下陰線第3
246	2023年9月2日	土曜日	お休み								2023_日ボラ平均→	106.65	
247	2023年9月3日	日曜日	お休み										
248	2023年9月4日	月曜日	開場	107.644	107.644	0	107.832	107.405	42.7	トンボ	108.549	→ 週最高値	0下陽線第4
249	2023年9月5日	火曜日	開場	107.654	108.034	-38	108.549	107.457	109.2	上昇	107.168	→ 週最安値	0上陽線第1
250	2023年9月6日	水曜日	開場	107.844	108.219	-37.5	108.396	107.799	59.7	上昇	↓ 週ボラ	↓ 日ボラ平均	0上陽線第1
251	2023年9月7日	木曜日	開場	108.032	107.955	7.7	108.376	107.422	95.4	下降トンボ	138.1	87.32	0上陰線第2
252	2023年9月8日	金曜日	開場	107.993	107.914	7.9	108.464	107.168	129.6	下降トンボ			0上陽線第1
253	2023年9月9日	土曜日	お休み								2023_日ボラ平均→	106.11	
254	2023年9月10日	日曜日	お休み										
255	2023年9月11日	月曜日	開場	107.954	107.793	16.1	108.119	107.276	84.3	下降	109.489	→ 週最高値	0上陰線第2
256	2023年9月12日	火曜日	開場	107.873	108.279	-40.6	108.673	107.827	84.6	上昇	107.276	→ 週最安値	0上陽線第1
257	2023年9月13日	水曜日	開場	108.076	108.761	-68.5	109.097	108.476	62.1	上昇	↓ 週ボラ	↓ 日ボラ平均	0上陽線第1
258	2023年9月14日	木曜日	開場	108.419	108.991	-57.2	109.244	108.601	64.3	上昇	221.3	68.14	0上陽線第1
259	2023年9月15日	金曜日	開場	108.705	109.269	-56.4	109.489	109.035	45.4	上昇			0上陽線第1
260	2023年9月16日	土曜日	お休み								2023_日ボラ平均→	105.09	

ご質問はなんなりとお尋ねください。
できる限りでお答えいたします。

共に学びたい方は、ご連絡くださいませ。

【い・ろ・は・組（168）_2】

<https://www.gogojungle.co.jp/tools/rooms/33239>

お問い合わせは下記まで。

bibouroku@fukuyama-syo.com

LICENSED BY NO BETRAY

