

4HC色 ターコイズ  
日足色 フォレストグリーン  
週足色 マルーン  
SMA200 パープル

# ゆるろどる 相場環境認識・備忘録！

---

20230910\_作成

LICENSED BY NO BETRAY

# EUR/USD WEEKLY 2021-2023

概ね週足では、25本から35本前後と考えられている。



# EUR/USD DAILY 202305-202309

概ね日足では、35本から45本前後と考えられている。



# EUR/USD 4H 202307-202309

概ね4時間足では、60本から80本前後と考えられている。



# EUR/USD 15M 202309

概ね4時間足では、60本から80本前後と考えられている。

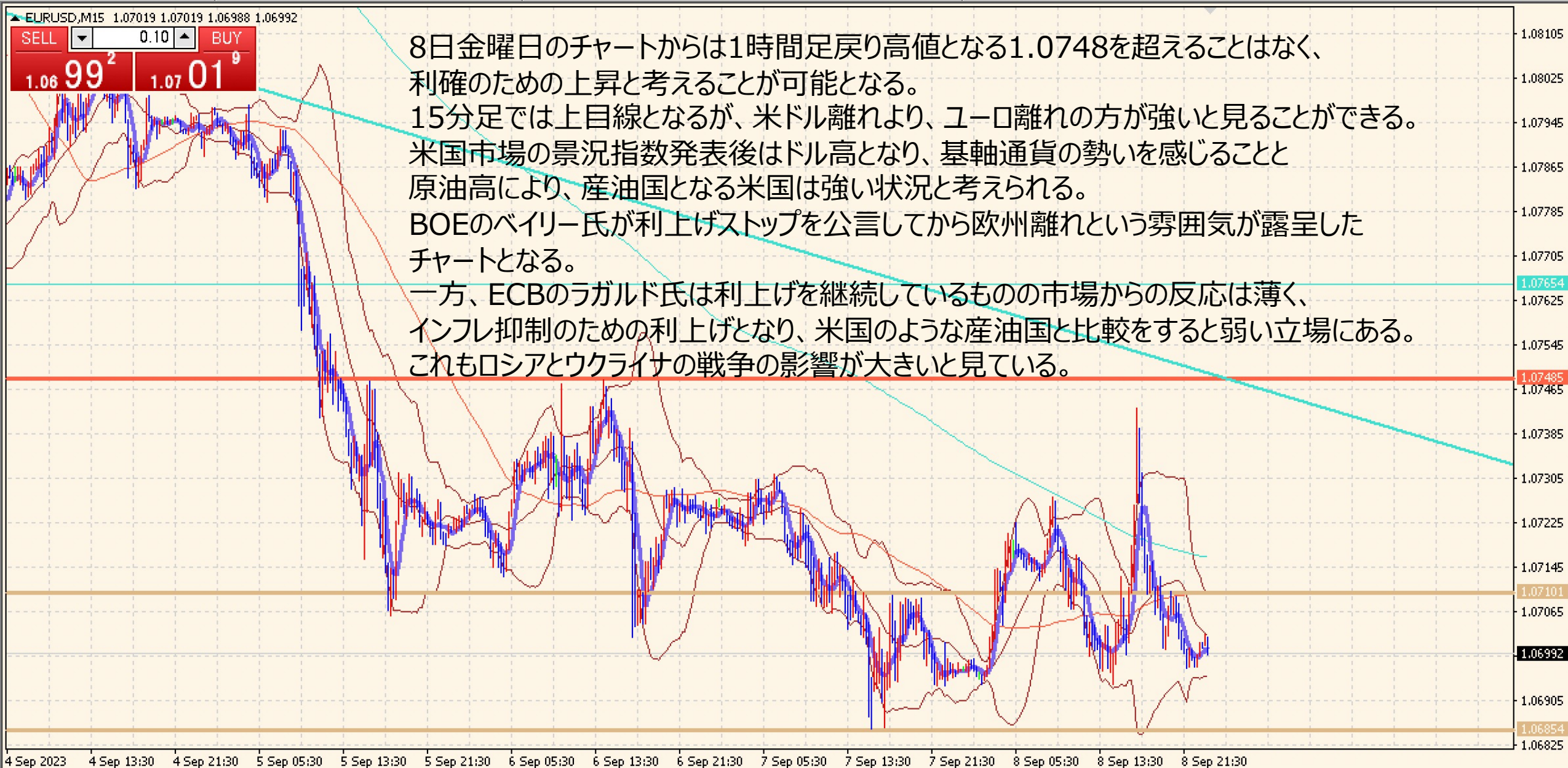

# EUR/USD VOLATILITY

ボラティリティ シート													
2023年		EUR/USD			参照DMM BID rate								
Julian Date	日付	曜日	東京市場	OPEN AV	CLOSE AV	O/Cボラ	最高値	最安値	ボラ	傾向	週ボラ	日ボラ平均	日足ヒストグラム
234	2023年8月21日	月曜日	開場	1.08857	1.08902	-4.5	1.09138	1.08698	44	上昇トシボ	1.09306	→ 週最高値	0下陽線第4
235	2023年8月22日	火曜日	開場	1.0888	1.08776	10.4	1.09306	1.08333	97.3	下降トシボ	1.0766	→ 週最安値	0下陰線第3
236	2023年8月23日	水曜日	開場	1.08828	1.08471	35.7	1.08715	1.08027	68.8	下降	↓ 週ボラ	↓ 日ボラ平均	0下陽線第4
237	2023年8月24日	木曜日	開場	1.08649	1.08402	24.7	1.08768	1.08053	71.5	下降	164.6	71.50	0下陰線第3
238	2023年8月25日	金曜日	開場	1.08526	1.08038	48.8	1.08419	1.0766	75.9	下降			0下陰線第3
239	2023年8月26日	土曜日	お休み								2022_日ボラ平均→	79.80	
240	2023年8月27日	日曜日	お休み										
241	2023年8月28日	月曜日	開場	1.08282	1.08091	19.1	1.08224	1.07937	28.7	下降	1.09457	→ 週最高値	0下陽線第4
242	2023年8月29日	火曜日	開場	1.08186	1.08446	-26	1.0892	1.07826	109.4	上昇	1.07724	→ 週最安値	0下陽線第4
243	2023年8月30日	水曜日	開場	1.08316	1.09023	-70.7	1.09457	1.08554	90.3	上昇	↓ 週ボラ	↓ 日ボラ平均	0上陽線第1
244	2023年8月31日	木曜日	開場	1.0867	1.08867	-19.7	1.09396	1.08353	104.3	上昇	173.3	88.48	0上陽線第1
245	2023年9月1日	金曜日	開場	1.08768	1.08188	58	1.08821	1.07724	109.7	下降			0上陰線第2
246	2023年9月2日	土曜日	お休み								2022_日ボラ平均→	80.05	
247	2023年9月3日	日曜日	お休み										
248	2023年9月4日	月曜日	開場	1.08478	1.07887	59.1	1.0809	1.07718	37.2	下降	1.0809	→ 週最高値	
249	2023年9月5日	火曜日	開場	1.08183	1.07574	60.9	1.08003	1.07066	93.7	下降	1.06864	→ 週最安値	0下陰線第3
250	2023年9月6日	水曜日	開場	1.07878	1.07266	61.2	1.07491	1.07028	46.3	下降	↓ 週ボラ	↓ 日ボラ平均	0下陰線第3
251	2023年9月7日	木曜日	開場	1.07572	1.07117	45.5	1.0732	1.06864	45.6	下降	122.6	54.46	0下陰線第3
252	2023年9月8日	金曜日	開場	1.07344	1.07095	24.9	1.07439	1.06944	49.5	下降			0下陰線第3
253	2023年9月9日	土曜日	お休み								2022_日ボラ平均→	79.34	

## DISCUSSION 20230910現在

---

- テクニカル的には、米ドル強く、下目線が濃厚となる。
- 日足70本を超えてきた都合上、LT（レフトトランスレーション）の起点割れが考えられる。
- 週足の閉じるタイミングを考えながら、下位足での判断が必要となる。
- 1.0665の直近安値割れ、1.0634の日足起点割れが考えられる展開となる。

# ゆうろえん・どるえん・ぽんえん 相場環境認識・備忘録！

---

20230910\_作成

LICENSED BY NO BETRAY



# EUR/JPY WEEKLY 2021-2023

概ね週足では、25本から35本前後と考えられている。



# EUR/JPY DAILY 202305-202309

概ね日足では、35本から45本前後と考えられている。



# EUR/JPY 4H 202307-202309

概ね4時間足では、60本から80本前後と考えられている。



# EUR/JPY 15M 202309



# EUR/JPY VOLATILITY

ボラティリティ シート													
2023年		EUR/JPY				参照DMM BID rate							
Julian Date	日付	曜日	東京市場	OPEN AV	CLOSE AV	O/Cボラ	最高値	最安値	ボラ	傾向	週ボラ	日ボラ平均	日足ヒストグラム
234	2023年8月21日	月曜日	開場	158.549	158.702	-15.3	159.4	157.801	159.9	上昇トンボ	159.493	→ 週最高値	0上陰線第2
235	2023年8月22日	火曜日	開場	158.626	158.807	-18.1	159.493	158.091	140.2	上昇トンボ	156.874	→ 週最安値	
236	2023年8月23日	水曜日	開場	158.716	157.731	98.5	158.378	156.874	150.4	下降	↓ 週ボラ	↓ 日ボラ平均	0下陰線第3
237	2023年8月24日	木曜日	開場	158.224	157.563	66.1	158.049	157.113	93.6	下降	261.9	129.12	0下陰線第3
238	2023年8月25日	金曜日	開場	157.893	157.809	8.4	158.25	157.235	101.5	下降トンボ			0下陰線第3
239	2023年8月26日	土曜日	お休み								2023_日ボラ平均→	140.25	
240	2023年8月27日	日曜日	お休み										
241	2023年8月28日	月曜日	開場	157.851	158.358	-50.7	158.605	158.086	51.9	上昇	159.804	→ 週最高値	0下陽線第4
242	2023年8月29日	火曜日	開場	158.105	158.665	-56	159.066	158.245	82.1	上昇	157.058	→ 週最安値	0下陽線第4
243	2023年8月30日	水曜日	開場	158.385	159.231	-84.6	159.804	158.55	125.4	上昇	↓ 週ボラ	↓ 日ボラ平均	0下陽線第4
244	2023年8月31日	木曜日	開場	158.808	158.773	3.5	159.799	157.621	217.8	下降トンボ	274.6	113.60	0下陰線第3
245	2023年9月1日	金曜日	開場	158.79	157.632	115.8	157.966	157.058	90.8	下降			0下陰線第3
246	2023年9月2日	土曜日	お休み								2023_日ボラ平均→	139.49	
247	2023年9月3日	日曜日	お休み										
248	2023年9月4日	月曜日	開場	158.211	157.841	37	158.253	157.336	91.7	下降	158.526	→ 週最高値	0下陽線第4
249	2023年9月5日	火曜日	開場	158.026	158.233	-20.7	158.504	157.808	69.6	上昇	157.009	→ 週最安値	0下陽線第4
250	2023年9月6日	水曜日	開場	158.13	158.293	-16.3	158.48	157.775	70.5	上昇	↓ 週ボラ	↓ 日ボラ平均	0下陽線第4
251	2023年9月7日	木曜日	開場	158.211	157.998	21.3	158.526	157.365	116.1	上昇	151.7	97.30	0下陰線第3
252	2023年9月8日	金曜日	開場	158.105	157.789	31.6	158.395	157.009	138.6	下降			0下陽線第4
253	2023年9月9日	土曜日	お休み								2023_日ボラ平均→	138.32	

# USD/JPY WEEKLY 2021-2023

概ね週足では、25本から35本前後と考えられている。



# USD/JPY DAILY 202305-202309

日足サイクルは、35から45本が目安となる。



# USD/JPY 4H 202307-202309

4HCは、60本から80本と考えられている。





# USD/JPY 15M 202309

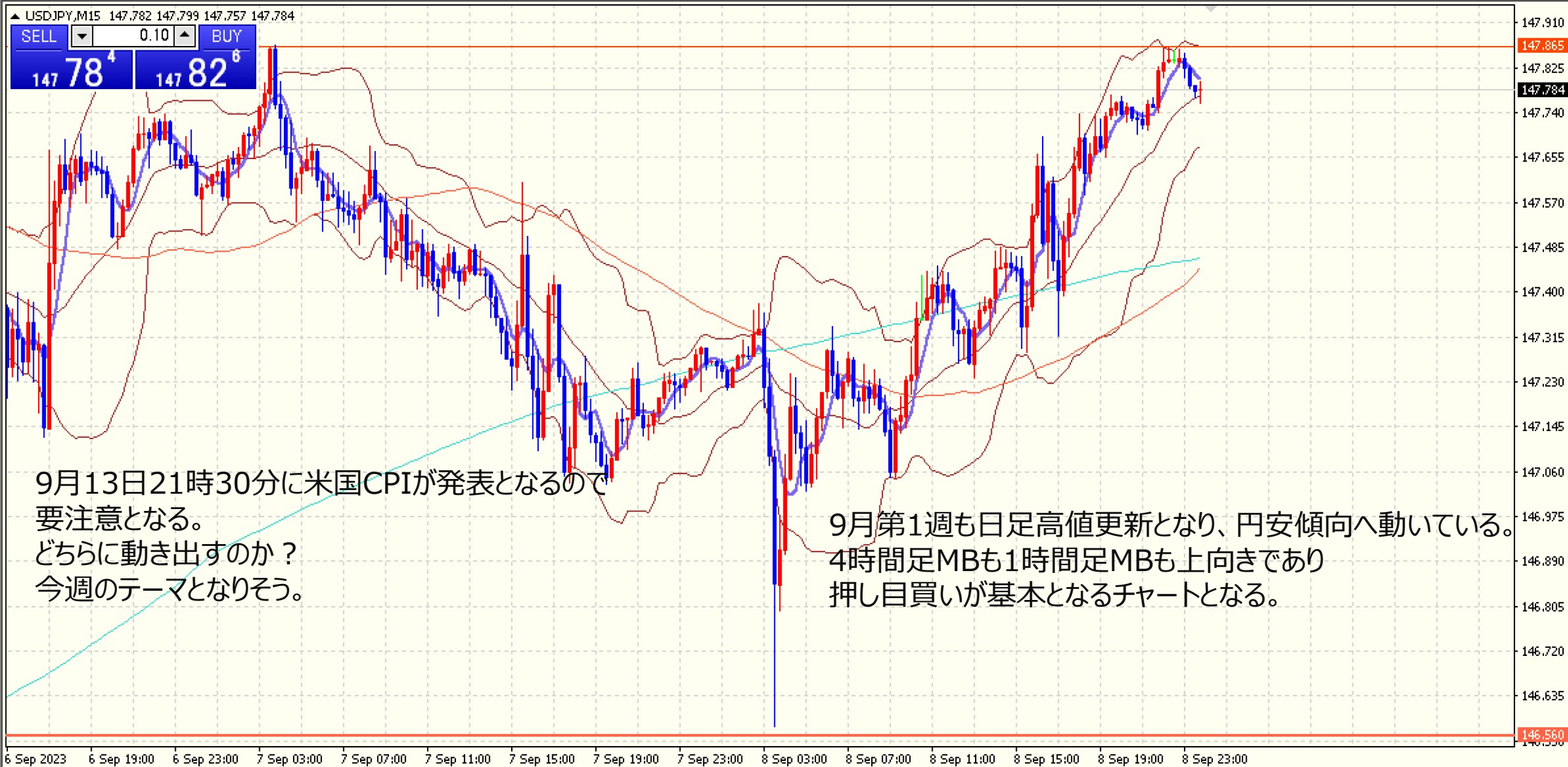

# USD/JPY VOLATILITY

Julian Date	日付	曜日	東京市場	OPEN AV	CLOSE AV	O/Cボラ	最高値	最安値	ボラ	傾向	週ボラ	日ボラ平均	日足ヒストグラム
234	2023年8月21日	月曜日	開場	145.659	145.822	-16.3	146.405	145.147	125.8	上昇トンボ	146.634	→ 週最高値	0上陰線第2
235	2023年8月22日	火曜日	開場	145.74	146.008	-26.8	146.401	145.497	90.4	上昇	144.542	→ 週最安値	0上陰線第2
236	2023年8月23日	水曜日	開場	145.874	145.307	56.7	145.915	144.542	137.3	下降	↓ 週ボラ	↓ 日ボラ平均	
237	2023年8月24日	木曜日	開場	145.59	145.318	27.2	145.96	144.604	135.6	下降	209.2	115.98	0下陰線第3
238	2023年8月25日	金曜日	開場	145.454	146.164	-71	146.634	145.726	90.8	上昇			0下陽線第4
239	2023年8月26日	土曜日	お休み								2023_日ボラ平均→	138.87	
240	2023年8月27日	日曜日	お休み										
241	2023年8月28日	月曜日	開場	145.809	146.504	-69.5	146.744	146.274	47	上昇	147.376	→ 週最高値	0下陰線第3
242	2023年8月29日	火曜日	開場	146.157	146.369	-21.2	147.376	145.67	170.6	上昇	144.444	↓ 日ボラ平均	0下陰線第3
243	2023年8月30日	水曜日	開場	146.263	146.059	20.4	146.538	145.56	97.8	下降	↓ 週ボラ	↓ 日ボラ平均	0下陰線第3
244	2023年8月31日	木曜日	開場	146.161	145.864	29.7	146.295	145.351	94.4	下降	293.2	119.00	0下陰線第3
245	2023年9月1日	金曜日	開場	146.013	145.643	37	146.296	144.444	185.2	下降			0下陽線第4
246	2023年9月2日	土曜日	お休み								2023_日ボラ平均→	138.30	
247	2023年9月3日	日曜日	お休み										
248	2023年9月4日	月曜日	開場	145.828	146.316	-48.8	146.504	146.025	47.9	上昇	147.874	→ 週最高値	0下陽線第4
249	2023年9月5日	火曜日	開場	146.072	147.114	-104.2	147.803	146.426	137.7	上昇	146.025	→ 週最安値	0下陽線第4
250	2023年9月6日	水曜日	開場	146.593	147.56	-96.7	147.819	147.018	80.1	上昇	↓ 週ボラ	↓ 日ボラ平均	
251	2023年9月7日	木曜日	開場	147.077	147.477	-40	147.874	147.046	82.8	上昇	184.9	95.34	0上陽線第1
252	2023年9月8日	金曜日	開場	147.277	147.392	-11.5	147.872	146.59	128.2	上昇トンボ			0上陽線第1
253	2023年9月9日	土曜日	お休み								2023_日ボラ平均→	137.11	

# GBP/JPY WEEKLY 2021-2023

概ね週足では、25本から35本前後と考えられている。



# GBP/JPY DAILY 202305-202309

概ね日足では、35本から45本前後と考えられている。





# GBP/JPY VOLATILITY

ボラティリティ シート													
2023年		GBP/JPY		参照DMM BID rate									
Julian Date	日付	曜日	東京市場	OPEN AV	CLOSE AV	O/Cボラ	最高値	最安値	ボラ	傾向	週ボラ	日ボラ平均	日足ヒストグラム
234	2023年8月21日	月曜日	開場	185.476	185.859	-38.3	186.667	184.897	177	上昇	186.774	→ 週最高値	0上陽線第1
235	2023年8月22日	火曜日	開場	185.668	186.179	-51.1	186.774	185.539	123.5	上昇	183.363	→ 週最安値	0上陰線第2
236	2023年8月23日	水曜日	開場	185.924	184.886	103.8	185.946	183.379	256.7	下降	↓ 週ボラ	↓ 日ボラ平均	0上陰線第2
237	2023年8月24日	木曜日	開場	185.405	184.154	125.1	184.776	183.611	116.5	下降	341.1	155.76	0下陰線第3
238	2023年8月25日	金曜日	開場	184.779	183.942	83.7	184.414	183.363	105.1	下降			0下陰線第3
239	2023年8月26日	土曜日	お休み								2023_日ボラ平均→	166.91	
240	2023年8月27日	日曜日	お休み										
241	2023年8月28日	月曜日	開場	184.361	184.499	-13.8	184.747	184.186	56.1	上昇	186.172	→ 週最高値	0下陰線第3
242	2023年8月29日	火曜日	開場	184.43	184.646	-21.6	185.273	184.078	119.5	上昇	183.547	→ 週最安値	0下陰線第3
243	2023年8月30日	水曜日	開場	184.538	185.287	-74.9	186.129	184.404	172.5	上昇	↓ 週ボラ	↓ 日ボラ平均	0下陽線第4
244	2023年8月31日	木曜日	開場	184.913	185.216	-30.3	186.172	184.088	208.4	上昇	262.5	131.72	0下陰線第3
245	2023年9月1日	金曜日	開場	185.064	184.196	86.8	184.568	183.547	102.1	下降			0下陰線第3
246	2023年9月2日	土曜日	お休み								2023_日ボラ平均→	165.90	
247	2023年9月3日	日曜日	お休み										
248	2023年9月4日	月曜日	開場	184.63	184.54	9	185.089	183.851	123.8	下降トシボ	185.787	→ 週最高値	0下陽線第4
249	2023年9月5日	火曜日	開場	184.585	185.146	-56.1	185.787	184.082	170.5	上昇	183.072	→ 週最安値	0下陰線第3
250	2023年9月6日	水曜日	開場	184.866	185.108	-24.2	185.743	184.263	148.0	上昇	↓ 週ボラ	↓ 日ボラ平均	0下陰線第3
251	2023年9月7日	木曜日	開場	184.987	184.174	81.3	184.792	183.382	141.0	下降	271.5	144.64	0下陰線第3
252	2023年9月8日	金曜日	開場	184.581	183.877	70.4	184.471	183.072	139.9	下降			0下陰線第3
253	2023年9月9日	土曜日	お休み								2023_日ボラ平均→	165.31	

おじえん・にゆうえん・  
ちえふえん・かなえん  
相場環境認識・備忘録！

---

20230910\_作成

LICENSED BY NO BETRAY

# AUD/JPY WEEKLY 2021-2023

概ね週足では、25本から35本前後と考えられている。





# AUD/JPY DAILY 202305-202309

概ね日足では、35本から45本前後と考えられている。



# AUD/JPY 4H 202307-202309

概ね4時間足では、60本から80本前後と考えられている。



# AUD/JPY 15M 202309

▲ AUDJPY,M15 94.245 94.257 94.159 94.200

SELL 0.10 BUY  
94 20<sup>0</sup> 94 32<sup>2</sup>

1時間足の戻り高値で止められて下降してる様子。  
15分足は下目線となるが、94.3や94.4辺りが  
戻り高値となるので11日ゴトー日の動きで  
上昇するか否かを確認したい。  
94.0には節目となるラインがあり  
抜け落ちると下降トレンドとなるかも？

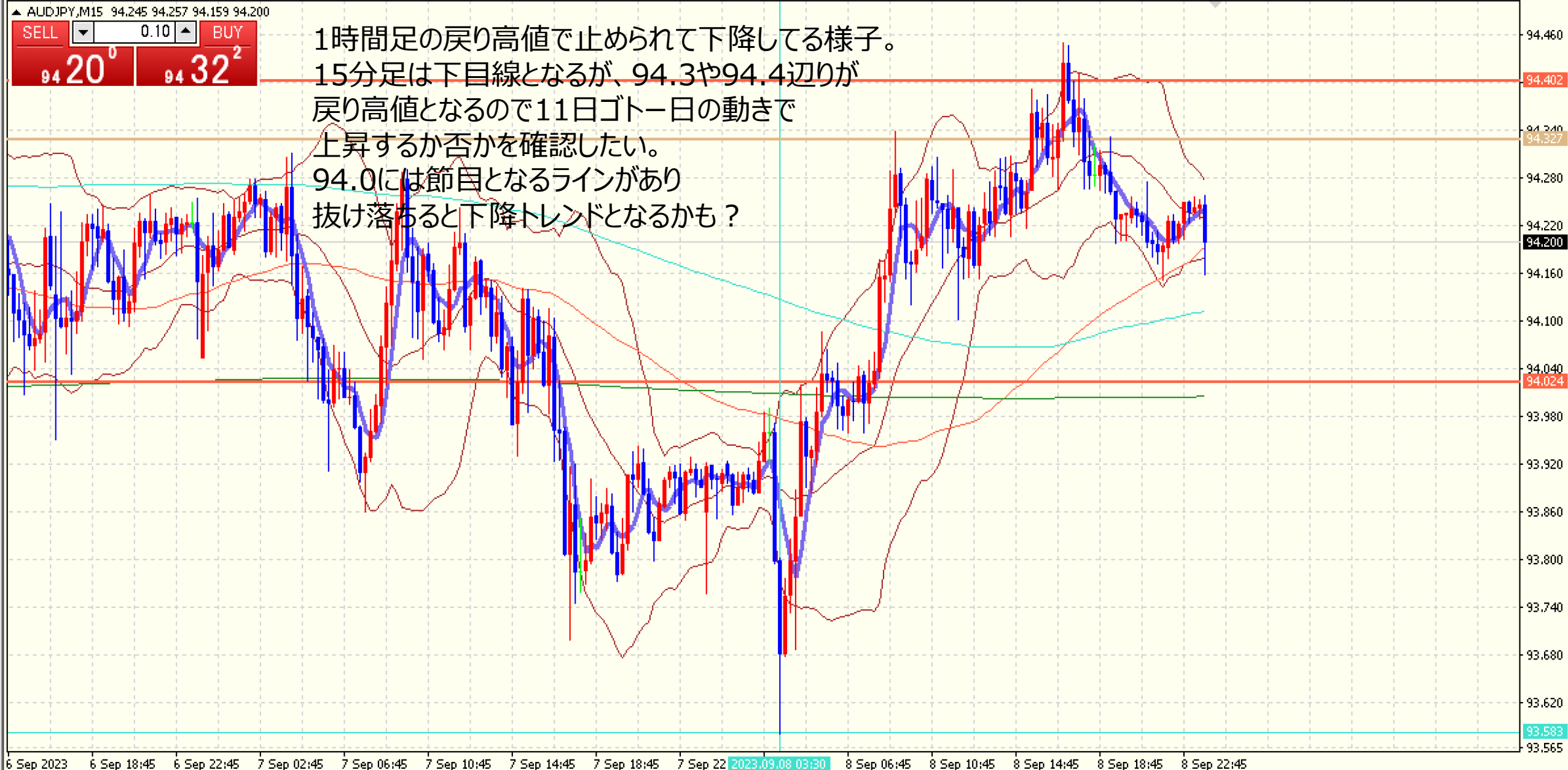

# AUD/JPY VOLATILITY

ボラティリティ シート													
2023年		AUD/JPY				参照DMM BID rate							
Julian Date	日付	曜日	東京市場	OPEN AV	CLOSE AV	O/Cボラ	最高値	最安値	ボラ	傾向	週ボラ	日ボラ平均	日足ヒストグラム
234	2023年8月21日	月曜日	開場	93.56	93.444	11.6	93.914	92.838	107.6	下降トンボ	94.181	→ 週最高値	0下陽線第4
235	2023年8月22日	火曜日	開場	93.502	93.785	-28.3	94.065	93.51	55.5	上昇	92.838	→ 週最安値	0下陽線第4
236	2023年8月23日	水曜日	開場	93.644	93.706	-6.2	93.961	93.229	73.2	上昇トンボ	↓ 週ボラ	↓ 日ボラ平均	
237	2023年8月24日	木曜日	開場	93.675	93.803	-12.8	94.181	93.516	66.5	上昇	134.3	70.16	
238	2023年8月25日	金曜日	開場	93.739	93.724	1.5	93.981	93.501	48	下降トンボ			0上陽線第1
239	2023年8月26日	土曜日	お休み								2023_日ボラ平均→	103.29	
240	2023年8月27日	日曜日	お休み										
241	2023年8月28日	月曜日	開場	93.721	94.072	-35.1	94.35	93.818	53.2	上昇	95.056	→ 週最高値	0上陽線第1
242	2023年8月29日	火曜日	開場	93.902	94.364	-46.2	94.601	94.052	54.9	上昇	93.818	→ 週最安値	0上陽線第1
243	2023年8月30日	水曜日	開場	94.133	94.631	-49.8	95.056	94.175	88.1	上昇	↓ 週ボラ	↓ 日ボラ平均	0上陽線第1
244	2023年8月31日	木曜日	開場	94.382	94.529	-14.7	94.945	94.037	90.8	上昇	123.8	68.98	0上陰線第2
245	2023年9月1日	金曜日	開場	94.455	94.258	19.7	94.441	93.862	57.9	下降			0上陰線第2
246	2023年9月2日	土曜日	お休み								2023_日ボラ平均→	102.31	
247	2023年9月3日	日曜日	お休み										
248	2023年9月4日	月曜日	開場	94.357	94.486	-12.9	94.722	94.199	52.3	上昇	94.722	→ 週最高値	0上陽線第1
249	2023年9月5日	火曜日	開場	94.422	94.3112	11.08	94.709	93.596	111.3	下降トンボ	93.596	→ 週最安値	0上陰線第2
250	2023年9月6日	水曜日	開場	94.367	94.184	18.3	94.338	93.862	47.6	下降	↓ 週ボラ	↓ 日ボラ平均	0上陰線第2
251	2023年9月7日	木曜日	開場	94.276	94.063	21.3	94.321	93.711	61	下降	112.6	71.74	0上陰線第2
252	2023年9月8日	金曜日	開場	94.169	94.063	10.6	94.461	93.596	86.5	下降トンボ			0上陰線第2
253	2023年9月9日	土曜日	お休み								2023_日ボラ平均→	101.46	



# NZD/JPY DAILY 202305-202309

概ね日足では、35本から45本前後と考えられている。





# NZD/JPY 15M 202309

▲ NZDJPY,M15 86.956 86.971 86.916 86.949

SELL 0.10 BUY

86 94<sup>9</sup> 86 98<sup>7</sup>

1時間足の押し安値が86.72  
15分足の戻り高値が87.06と考えられ、  
86.92も気になるラインとなる。  
11日月曜日の東京市場で日足トレンドラインを割り込んで下へ潜ってくると下目線が強くなりそう。





# NZD/JPY VOLATILITY

ボラティリティ シート													
2023年		NZD/JPY		参照DMM BID rate									
Julian Date	日付	曜日	東京市場	OPEN AV	CLOSE AV	O/Cボラ	最高値	最安値	ボラ	傾向	週ボラ	日ボラ平均	日足ヒストグラム
234	2023年8月21日	月曜日	開場	86.509	86.371	13.8	86.74	85.796	94.4	下降トンボ	86.95	→ 週最高値	0下陽線第4
235	2023年8月22日	火曜日	開場	86.44	86.746	-30.6	86.95	86.546	40.4	上昇	85.796	→ 週最安値	0下陽線第4
236	2023年8月23日	水曜日	開場	86.593	86.622	-2.9	86.886	86.185	70.1	上昇トンボ	↓ 週ボラ	↓ 日ボラ平均	0下陽線第4
237	2023年8月24日	木曜日	開場	86.608	86.509	9.9	86.749	86.236	51.3	下降トンボ	115.4	60.34	
238	2023年8月25日	金曜日	開場	86.558	86.409	14.9	86.617	86.162	45.5	下降			0下陽線第4
239	2023年8月26日	土曜日	お休み								2023_日ボラ平均→	92.16	
240	2023年8月27日	日曜日	お休み										
241	2023年8月28日	月曜日	開場	86.484	86.587	-10.3	86.823	86.398	42.5	上昇	87.531	→ 週最高値	
242	2023年8月29日	火曜日	開場	86.535	86.824	-28.9	87.122	86.417	70.5	上昇	86.398	→ 週最安値	0上陽線第1
243	2023年8月30日	水曜日	開場	86.68	87.149	-46.9	87.531	86.856	67.5	上昇	↓ 週ボラ	↓ 日ボラ平均	0上陽線第1
244	2023年8月31日	木曜日	開場	86.914	86.924	-1	87.229	86.493	73.6	上昇トンボ	113.3	61.18	0上陰線第2
245	2023年9月1日	金曜日	開場	86.919	86.851	6.8	87.065	86.547	51.8	下降とんぼ			0上陽線第1
246	2023年9月2日	土曜日	お休み								2023_日ボラ平均→	91.28	
247	2023年9月3日	日曜日	お休み										
248	2023年9月4日	月曜日	開場	86.885	86.975	-9	87.141	86.764	37.7	上昇	87.266	→ 週最高値	0上陽線第1
249	2023年9月5日	火曜日	開場	86.93	86.842	8.8	87.094	86.304	79	下降トンボ	86.304	→ 週最安値	0上陰線第2
250	2023年9月6日	水曜日	開場	86.886	86.794	9.2	86.978	86.531	44.7	下降	↓ 週ボラ	↓ 日ボラ平均	0上陰線第2
251	2023年9月7日	木曜日	開場	86.84	86.652	18.8	86.881	86.426	45.5	下降	96.2	58.30	0上陰線第2
252	2023年9月8日	金曜日	開場	86.746	86.803	-5.7	87.266	86.42	84.6	上昇トンボ			0上陽線第1
253	2023年9月9日	土曜日	お休み								2023_日ボラ平均→	90.36	

# CHF/JPY DAILY 202305-202309

概ね日足では、35本から45本前後と考えられている。



# CHF/JPY 4H 202307-202309

概ね4時間足では、60本から80本前後と考えられている。



# CHF/JPY VOLATILITY

ボラティリティ シート													
2023年		CHF/JPY		参照DMM BID rate									
Julian Date	日付	曜日	東京市場	OPEN AV	CLOSE AV	O/Cボラ	最高値	最安値	ボラ	傾向	週ボラ	日ボラ平均	日足ヒストグラム
234	2023年8月21日	月曜日	開場	165.661	165.664	-0.3	166.558	164.549	200.9	上昇トンボ	166.591	→ 週最高値	0下陽線第4
235	2023年8月22日	火曜日	開場	165.663	166.136	-47.3	166.591	165.62	97.1	上昇	164.501	→ 週最安値	
236	2023年8月23日	水曜日	開場	165.899	165.324	57.5	165.915	164.501	141.4	下降	↓ 週ボラ	↓ 日ボラ平均	0下陰線第3
237	2023年8月24日	木曜日	開場	166.612	165.123	148.9	165.68	164.788	89.2	下降	209	125.86	0下陰線第3
238	2023年8月25日	金曜日	開場	165.367	165.213	15.4	165.658	164.651	100.7	下降トンボ			0下陰線第3
239	2023年8月26日	土曜日	お休み								2023_日ボラ平均→	139.23	
240	2023年8月27日	日曜日	お休み										
241	2023年8月28日	月曜日	開場	165.29	165.794	-50.4	166.018	165.492	52.6	上昇	166.639	→ 週最高値	0下陽線第4
242	2023年8月29日	火曜日	開場	165.542	165.987	-44.5	166.438	165.456	98.2	上昇	164.109	→ 週最安値	0下陽線第4
243	2023年8月30日	水曜日	開場	165.756	166.337	-58.1	166.599	166.012	58.7	上昇	↓ 週ボラ	↓ 日ボラ平均	0下陽線第4
244	2023年8月31日	木曜日	開場	166.051	165.659	39.2	166.639	164.593	204.6	下降	253	105.42	0下陰線第3
245	2023年9月1日	金曜日	開場	165.855	164.831	102.4	165.239	164.109	113	下降			0下陰線第3
246	2023年9月2日	土曜日	お休み								2023_日ボラ平均→	138.26	
247	2023年9月3日	日曜日	お休み										
248	2023年9月4日	月曜日	開場	165.343	165.403	-6	165.771	164.917	85.4	上昇トンボ	166.313	→ 週最高値	0下陽線第4
249	2023年9月5日	火曜日	開場	165.373	165.875	-50.2	166.204	165.382	82.2	上昇	164.478	→ 週最安値	0下陽線第4
250	2023年9月6日	水曜日	開場	165.624	165.834	-21	166.313	165.012	130.1	上昇トンボ	↓ 週ボラ	↓ 日ボラ平均	0下陽線第4
251	2023年9月7日	木曜日	開場	165.729	165.358	37.1	165.858	164.686	117.2	下降	183.5	106.68	0下陰線第3
252	2023年9月8日	金曜日	開場	165.543	165.182	36.1	165.663	164.478	118.5	下降			0下陽線第4
253	2023年9月9日	土曜日	お休み								2023_日ボラ平均→	137.38	



# CAD/JPY 4H 202307-202309

概ね4時間足では、60本から80本前後と考えられている。



# CAD/JPY VOLATILITY

ボラティリティ シート													
2023年		CAD/JPY						参照DMM BID rate					
Julian Date	日付	曜日	東京市場	OPEN AV	CLOSE AV	O/Cボラ	最高値	最安値	ボラ	傾向	週ボラ	日ボラ平均	日足ヒストグラム
234	2023年8月21日	月曜日	開場	107.69	107.68	1	108.213	107.11	110.3	下降トンボ	108.213	→ 週最高値	0上陰線第2
235	2023年8月22日	火曜日	開場	107.685	107.804	-11.9	108.033	107.45	58.3	上昇	106.548	→ 週最安値	
236	2023年8月23日	水曜日	開場	107.745	107.299	44.6	107.769	106.548	122.1	下降	↓ 週ボラ	↓ 日ボラ平均	0下陰線第3
237	2023年8月24日	木曜日	開場	107.522	107.292	23	107.68	106.904	77.6	下降	166.5	83.24	0下陰線第3
238	2023年8月25日	金曜日	開場	107.407	107.518	-11.1	107.719	107.24	47.9	上昇			0下陽線第4
239	2023年8月26日	土曜日	お休み								2023_日ボラ平均→	107.56	
240	2023年8月27日	日曜日	お休み										
241	2023年8月28日	月曜日	開場	107.463	107.794	-33.1	108.031	107.602	42.9	上昇	108.14	→ 週最高値	0下陽線第4
242	2023年8月29日	火曜日	開場	107.628	107.747	-11.9	108.118	107.36	75.8	上昇トンボ	106.687	→ 週最安値	0下陽線第4
243	2023年8月30日	水曜日	開場	107.687	107.871	-18.4	108.135	107.518	61.7	上昇	↓ 週ボラ	↓ 日ボラ平均	0下陽線第4
244	2023年8月31日	木曜日	開場	107.779	107.842	-6.3	108.14	107.302	83.8	上昇トンボ	145.3	75.70	0下陰線第3
245	2023年9月1日	金曜日	開場	107.81	107.477	33.3	107.83	106.687	114.3	下降			0下陰線第3
246	2023年9月2日	土曜日	お休み								2023_日ボラ平均→	106.65	
247	2023年9月3日	日曜日	お休み										
248	2023年9月4日	月曜日	開場	107.644	107.644	0	107.832	107.405	42.7	トンボ	108.549	→ 週最高値	0下陽線第4
249	2023年9月5日	火曜日	開場	107.654	108.034	-38	108.549	107.457	109.2	上昇	107.168	→ 週最安値	0上陽線第1
250	2023年9月6日	水曜日	開場	107.844	108.219	-37.5	108.396	107.799	59.7	上昇	↓ 週ボラ	↓ 日ボラ平均	0上陽線第1
251	2023年9月7日	木曜日	開場	108.032	107.955	7.7	108.376	107.422	95.4	下降トンボ	138.1	87.32	0上陰線第2
252	2023年9月8日	金曜日	開場	107.993	107.914	7.9	108.464	107.168	129.6	下降トンボ			0上陽線第1
253	2023年9月9日	土曜日	お休み								2023_日ボラ平均→	106.11	

ご質問はなんなりとお尋ねください。  
できる限りでお答えいたします。

---

共に学びたい方は、ご連絡くださいませ。

【い・ろ・は・組（168）\_2】

<https://www.gogojungle.co.jp/tools/rooms/33239>

お問い合わせは下記まで。

[bibouroku@fukuyama-syo.com](mailto:bibouroku@fukuyama-syo.com)

LICENSED BY NO BETRAY

