

4HC色 ターコイズ
日足色 フォレストグリーン
週足色 マルーン

ゆるろどる 相場環境認識・備忘録！

20230625_作成

LICENSED BY NO BETRAY

EUR/USD WEEKLY 2021-2023

概ね週足では、25本から35本前後と考えられている。



EUR/USD DAILY 202302-202306

概ね日足では、35本から45本前後と考えられている。



EUR/USD 4H 202305-202306

概ね4時間足では、60本から80本前後と考えられている。



EUR/USD VOLATILITY

Julian Date	日付	曜日	東京市場	OPEN AV	CLOSE AV	O/Cボラ	最高値	最安値	ボラ	傾向	週ボラ	日ボラ平均	日足ヒストグラム
157	2023年6月5日	月曜日	開場	1.07287	1.0706	22.7	1.07226	1.06748	47.8	下降	1.07872	→ 週最高値	0下陽線第4
158	2023年6月6日	火曜日	開場	1.07174	1.07036	13.8	1.0733	1.06673	65.7	下降	1.06673	→ 週最安値	0下陽線第4
159	2023年6月7日	水曜日	開場	1.07105	1.0702	8.5	1.07399	1.06685	71.4	下降トシボ	↓ 週ボラ	↓ 日ボラ平均	0上陽線第1
160	2023年6月8日	木曜日	開場	1.07062	1.07433	-37.1	1.07872	1.0697	90.2	上昇	119.9	63.86	0上陽線第1
161	2023年6月9日	金曜日	開場	1.07248	1.07661	-41.3	1.07872	1.0743	44.2	上昇			0上陽線第1
162	2023年6月10日	土曜日	お休み								2022_日ボラ平均→	82.96	
163	2023年6月11日	日曜日	お休み										
164	2023年6月12日	月曜日	開場	1.07454	1.07581	-12.7	1.07903	1.07333	57	上昇	1.09707	→ 週最高値	0上陽線第1
165	2023年6月13日	火曜日	開場	1.07518	1.07838	-32	1.08238	1.07576	66.2	上昇	1.07333	→ 週最安値	0上陽線第1
166	2023年6月14日	水曜日	開場	1.07678	1.08168	-49	1.08643	1.07744	89.9	上昇	↓ 週ボラ	↓ 日ボラ平均	0上陽線第1
167	2023年6月15日	木曜日	開場	1.07923	1.0884	-91.7	1.09527	1.0804	148.7	上昇	237.4	82.86	0上陽線第1
168	2023年6月16日	金曜日	開場	1.08382	1.09442	-106	1.09707	1.09182	52.5	上昇			0上陽線第1
169	2023年6月17日	土曜日	お休み								2022_日ボラ平均→	82.95	
170	2023年6月18日	日曜日	お休み										
171	2023年6月19日	月曜日	開場	1.08912	1.09302	-39	1.09465	1.09073	39.2	上昇	1.10124	→ 週最高値	0上陽線第1
172	2023年6月20日	火曜日	開場	1.09107	1.09211	-10.4	1.09465	1.08928	53.7	上昇	1.08446	→ 週最安値	0上陽線第1
173	2023年6月21日	水曜日	開場	1.09159	1.09516	-35.7	1.09911	1.0906	85.1	上昇	↓ 週ボラ	↓ 日ボラ平均	0上陰線第2
174	2023年6月22日	木曜日	開場	1.09337	1.0977	-43.3	1.10124	1.09487	63.7	上昇	167.8	71.94	0上陽線第1
175	2023年6月23日	金曜日	開場	1.09554	1.09151	40.3	1.09626	1.08446	118	下降			
176	2023年6月24日	土曜日	お休み								2022_日ボラ平均→	82.51	

DISCUSSION 20230625現在

- 週足、日足が上目線となる。
 - 下位足は下目線となり、15分足では収束期となる。
- 陰線が大きくなり、今後の下目線は濃厚となる。
 - 15分足での1.088がネックラインとなる。
 - 1.09を超えることがあると、見直しが必要となる。

ゆうろえん・どるえん・ぽんえん 相場環境認識・備忘録！

20230625_作成

LICENSED BY NO BETRAY

EUR/JPY WEEKLY 2021-2023

概ね週足では、25本から35本前後と考えられている。



EUR/JPY DAILY 202302-202306

概ね日足では、35本から45本前後と考えられている。



EUR/JPY 4H 202305-202306

概ね4時間足では、60本から80本前後と考えられている。



EUR/JPY VOLATILITY

ボラティリティ シート													
2023年		EUR/JPY		参照DMM BID rate									
Julian Date	日付	曜日	東京市場	OPEN AV	CLOSE AV	O/Cボラ	最高値	最安値	ボラ	傾向	週ボラ	日ボラ平均	日足ヒストグラム
157	2023年6月5日	月曜日	開場	149.582	149.739	-15.7	150.2	149.236	96.4	上昇	150.443	→ 週最高値	0下陰線第3
158	2023年6月6日	火曜日	開場	149.661	149.37	29.1	149.701	148.829	87.2	下降	148.637	→ 週最安値	0下陰線第3
159	2023年6月7日	水曜日	開場	149.515	149.502	1.3	150.022	148.637	138.5	下降トンボ	↓ 週ボラ	↓ 日ボラ平均	0下陽線第4
160	2023年6月8日	木曜日	開場	149.509	149.87	-36.1	150.056	149.592	46.4	上昇	180.6	89.64	0下陽線第4
161	2023年6月9日	金曜日	開場	149.689	149.943	-25.4	150.443	149.646	79.7	上昇			0下陽線第4
162	2023年6月10日	土曜日	お休み								2023_日ボラ平均→	142.25	
163	2023年6月11日	日曜日	お休み										
164	2023年6月12日	月曜日	開場	149.816	150.046	-23	150.35	149.671	67.9	上昇	155.223	→ 週最高値	0下陽線第4
165	2023年6月13日	火曜日	開場	149.931	150.767	-83.6	151.401	150.04	136.1	上昇	149.671	→ 週最安値	0上陽線第1
166	2023年6月14日	水曜日	開場	150.349	151.485	-113.6	151.816	150.926	89	上昇	↓ 週ボラ	↓ 日ボラ平均	0上陽線第1
167	2023年6月15日	木曜日	開場	150.917	152.697	-178	153.69	151.662	202.8	上昇	555.2	141.70	0上陽線第1
168	2023年6月16日	金曜日	開場	151.807	154.287	-248	155.223	153.096	212.7	上昇			0上陽線第1
169	2023年6月17日	土曜日	お休み								2023_日ボラ平均→	142.23	
170	2023年6月18日	日曜日	お休み										
171	2023年6月19日	月曜日	開場	153.047	155.075	-202.8	155.333	154.652	68.1	上昇	156.933	→ 週最高値	0上陽線第1
172	2023年6月20日	火曜日	開場	154.061	154.76	-69.9	155.384	154.051	133.3	上昇	154.051	→ 週最安値	0上陽線第1
173	2023年6月21日	水曜日	開場	154.411	155.17	-75.9	155.952	154.306	164.6	上昇	↓ 週ボラ	↓ 日ボラ平均	0上陰線第2
174	2023年6月22日	木曜日	開場	154.79	156.33	-154	156.933	155.615	131.8	上昇	288.2	136.20	0上陽線第1
175	2023年6月23日	金曜日	開場	155.56	156.35	-79	156.892	155.06	183.2	上昇			
176	2023年6月24日	土曜日	お休み								2023_日ボラ平均→	141.99	

USD/JPY WEEKLY 2021-2023

概ね週足では、25本から35本前後と考えられている。



USD/JPY DAILY 202302-202306

日足サイクルは、35から45本が目安となる。



USD/JPY 4H 202305-202306

4HCは、60本から80本と考えられている。



USD/JPY VOLATILITY

ボラティリティ シート														
2023年		USD/JPY					参照DMM BID rate							
Julian Date	日付	曜日	東京市場	OPEN AV	CLOSE AV	O/Cボラ	最高値	最安値	ボラ	傾向	週ボラ	日ボラ平均	日足ヒストグラム	
157	2023年6月5日	月曜日	開場	139.452	139.824	-37.2	140.454	139.252	120.2	上昇	140.454	→ 週最高値	0下陰線第3	
158	2023年6月6日	火曜日	開場	139.638	139.584	5.4	139.995	139.099	89.6	下降トシボ	138.763	→ 週最安値	0下陰線第3	
159	2023年6月7日	水曜日	開場	139.611	139.774	-16.3	140.248	139.027	122.1	上昇トシボ	↓ 週ボラ	↓ 日ボラ平均	0下陰線第3	
160	2023年6月8日	木曜日	開場	139.693	139.541	15.2	140.242	138.81	143.2	下降トシボ	169.1	114.28	0下陰線第3	
161	2023年6月9日	金曜日	開場	139.617	139.211	40.6	139.726	138.763	96.3	下降			0下陰線第3	
162	2023年6月10日	土曜日	お休み								2023_日ボラ平均→	144.65		
163	2023年6月11日	日曜日	お休み											
164	2023年6月12日	月曜日	開場	139.414	139.489	-7.5	139.768	139.065	70.3	上昇トシボ	141.916	→ 週最高値	0下陽線第4	
165	2023年6月13日	火曜日	開場	139.452	139.791	-33.9	140.307	139.013	129.4	上昇	139.013	→ 週最安値	0下陽線第4	
166	2023年6月14日	水曜日	開場	139.621	139.978	-35.7	140.291	139.285	100.6	上昇	↓ 週ボラ	↓ 日ボラ平均	0下陽線第4	
167	2023年6月15日	木曜日	開場	139.799	140.47	-67.1	141.506	139.944	156.2	上昇	290.3	132.54	0下陽線第4	
168	2023年6月16日	金曜日	開場	140.135	140.984	-84.9	141.916	139.854	206.2	上昇			0下陽線第4	
169	2023年6月17日	土曜日	お休み								2023_日ボラ平均→	144.15		
170	2023年6月18日	日曜日	お休み											
171	2023年6月19日	月曜日	開場	140.559	141.818	-125.9	142.006	141.444	56.2	上昇	143.873	→ 週最高値	0上陽線第1	
172	2023年6月20日	火曜日	開場	141.188	141.74	-55.2	142.254	141.215	103.9	上昇	141.215	→ 週最安値	0上陽線第1	
173	2023年6月21日	水曜日	開場	141.464	141.763	-29.9	142.369	141.285	108.4	上昇	↓ 週ボラ	↓ 日ボラ平均	0上陽線第1	
174	2023年6月22日	木曜日	開場	141.613	142.466	-85.3	143.228	141.613	161.5	上昇	265.8	109.26	0上陽線第1	
175	2023年6月23日	金曜日	開場	142.04	143.362	-132.2	143.873	142.71	116.3	上昇				
176	2023年6月24日	土曜日	お休み								2023_日ボラ平均→	142.75		

GBP/JPY WEEKLY 2021-2023

概ね週足では、25本から35本前後と考えられている。



GBP/JPY DAILY 202302-202306

概ね日足では、35本から45本前後と考えられている。



GBP/JPY 4H 202305-202306

概ね4時間足では、60本から80本前後と考えられている。



GBP/JPY VOLATILITY

ボラティリティ シート													
2023年		GBP/JPY		参照DMM BID rate									
Julian Date	日付	曜日	東京市場	OPEN AV	CLOSE AV	O/Cボラ	最高値	最安値	ボラ	傾向	週ボラ	日ボラ平均	日足ヒストグラム
157	2023年6月5日	月曜日	開場	173.821	173.818	0.3	174.389	172.863	152.6	下降トンボ	175.549	→ 週最高値	0下陰線第3
158	2023年6月6日	火曜日	開場	173.819	173.434	38.5	173.786	172.686	110	下降	172.676	→ 週最安値	0下陰線第3
159	2023年6月7日	水曜日	開場	173.627	173.765	-13.8	174.442	172.676	176.6	上昇トンボ	↓ 週ボラ	↓ 日ボラ平均	0下陰線第3
160	2023年6月8日	木曜日	開場	173.696	174.346	-65	174.548	173.915	63.3	上昇	287.3	125.30	0下陽線第4
161	2023年6月9日	金曜日	開場	174.021	174.946	-92.5	175.549	174.309	124	上昇			0下陽線第4
162	2023年6月10日	土曜日	お休み								2023_日ボラ平均→	168.26	
163	2023年6月11日	日曜日	お休み										
164	2023年6月12日	月曜日	開場	174.483	175.09	-60.7	175.776	174.36	141.6	上昇	182.05	→ 週最高値	0下陰線第3
165	2023年6月13日	火曜日	開場	174.786	175.74	-95.4	176.908	174.467	244.1	上昇	174.36	→ 週最安値	0上陽線第1
166	2023年6月14日	水曜日	開場	175.263	177.074	-181.1	177.494	176.452	104.2	上昇	↓ 週ボラ	↓ 日ボラ平均	0上陽線第1
167	2023年6月15日	木曜日	開場	176.169	178.39	-222.1	179.419	177.268	215.1	上昇	769	205.28	0上陽線第1
168	2023年6月16日	金曜日	開場	177.279	180.578	-329.9	182.05	178.836	321.4	上昇			0上陽線第1
169	2023年6月17日	土曜日	お休み								2023_日ボラ平均→	169.80	
170	2023年6月18日	日曜日	お休み										
171	2023年6月19日	月曜日	開場	178.929	181.752	-282.3	182.133	181.229	90.4	上昇	182.954	→ 週最高値	0上陽線第1
172	2023年6月20日	火曜日	開場	180.34	181.082	-74.2	182.098	179.931	216.7	上昇	179.931	→ 週最安値	0上陰線第2
173	2023年6月21日	水曜日	開場	180.711	180.849	-13.8	181.616	179.931	168.5	上昇トンボ	↓ 週ボラ	↓ 日ボラ平均	0上陰線第2
174	2023年6月22日	木曜日	開場	180.78	181.753	-97.3	182.568	180.728	184	上昇	302.3	165.40	0上陰線第2
175	2023年6月23日	金曜日	開場	181.266	182.38	-111.4	182.954	181.28	167.4	上昇			
176	2023年6月24日	土曜日	お休み								2023_日ボラ平均→	169.62	

おじえん・にゆうえん・
ちえふえん・かなえん
相場環境認識・備忘録！

20230625_作成

LICENSED BY NO BETRAY

AUD/JPY WEEKLY 2021-2023

概ね週足では、25本から35本前後と考えられている。



AUD/JPY DAILY 202302-202306

概ね日足では、35本から45本前後と考えられている。



AUD/JPY 4H 202305-202306

概ね4時間足では、60本から80本前後と考えられている。



AUD/JPY VOLATILITY

ボラティリティ シート													
2023年		AUD/JPY				参照DMM BID rate							
Julian Date	日付	曜日	東京市場	OPEN AV	CLOSE AV	O/Cボラ	最高値	最安値	ボラ	傾向	週ボラ	日ボラ平均	日足ヒストグラム
157	2023年6月5日	月曜日	開場	91.452	92.41	-95.8	92.663	92.14	52.3	上昇	94.101	→ 週最高値	0上陽線第1
158	2023年6月6日	火曜日	開場	91.931	92.754	-82.3	93.265	92.142	112.3	上昇	92.14	→ 週最安値	0上陽線第1
159	2023年6月7日	水曜日	開場	92.343	93.19	-84.7	93.528	92.784	74.4	上昇	↓ 週ボラ	↓ 日ボラ平均	0上陽線第1
160	2023年6月8日	木曜日	開場	92.766	93.249	-48.3	93.451	92.98	47.1	上昇	196.1	75.86	0上陽線第1
161	2023年6月9日	金曜日	開場	93.008	93.645	-63.7	94.101	93.169	93.2	上昇			0上陽線第1
162	2023年6月10日	土曜日	お休み								2023_日ボラ平均→	104.08	
163	2023年6月11日	日曜日	お休み										
164	2023年6月12日	月曜日	開場	93.326	94.161	-83.5	94.423	93.879	54.4	上昇	97.578	→ 週最高値	0上陽線第1
165	2023年6月13日	火曜日	開場	93.743	94.556	-81.3	95.057	93.981	107.6	上昇	93.879	→ 週最安値	0上陽線第1
166	2023年6月14日	水曜日	開場	94.15	95.014	-86.4	95.288	94.602	68.6	上昇	↓ 週ボラ	↓ 日ボラ平均	0上陽線第1
167	2023年6月15日	木曜日	開場	94.582	95.931	-134.9	96.732	95.123	160.9	上昇	369.9	104.98	0上陽線第1
168	2023年6月16日	金曜日	開場	95.256	96.999	-174.3	97.578	96.244	133.4	上昇			0上陽線第1
169	2023年6月17日	土曜日	お休み								2023_日ボラ平均→	104.12	
170	2023年6月18日	日曜日	お休み										
171	2023年6月19日	月曜日	開場	96.128	97.326	-119.8	97.676	96.733	94.3	上昇	97.676	→ 週最高値	0上陽線第1
172	2023年6月20日	火曜日	開場	96.727	96.585	14.2	97.427	95.578	184.9	下降トンボ	95.261	→ 週最安値	0上陰線第2
173	2023年6月21日	水曜日	開場	96.656	96.186	47	96.474	95.785	68.9	下降	↓ 週ボラ	↓ 日ボラ平均	0上陰線第2
174	2023年6月22日	木曜日	開場	96.421	96.434	-1.3	96.769	95.786	98.3	上昇トンボ	241.5	121.06	0上陰線第2
175	2023年6月23日	金曜日	開場	96.427	96.203	22.4	96.85	95.261	158.9	下降トンボ			
176	2023年6月24日	土曜日	お休み								2023_日ボラ平均→	104.80	

NZD/JPY WEEKLY 2021-2023

概ね週足では、25本から35本前後と考えられている。



NZD/JPY DAILY 202302-202306

概ね日足では、35本から45本前後と考えられている。



NZD/JPY 4H 202305-202306

概ね4時間足では、60本から80本前後と考えられている。

▲ NZDJPY,H4 88.335 88.380 88.222 88.223

SELL 0.10 BUY
88 22³ 88 33³

月足 4本目
週足 第1サイクル 14本目 / 14
日足 第2サイクル 17本目 / 17
4HC 第2サイクル 43本目 / 38

週前半に下降となったものの
押し安値を割ることなく改めて上昇となった。
金曜日は利確のタイミングと考えられ、
米国市場で買い・ロングエントリーを行った
結果の陽線と見ている。
上目線継続となる。



NZD/JPY VOLATILITY

Julian Date	日付	曜日	東京市場	OPEN AV	CLOSE AV	O/Cボラ	最高値	最安値	ボラ	傾向	週ボラ	日ボラ平均	日足ヒストグラム
157	2023年6月5日	月曜日	開場	84.401	84.794	-39.3	85.042	84.558	48.4	上昇	85.558	→ 週最高値	0下陽線第4
158	2023年6月6日	火曜日	開場	84.598	84.839	-24.1	85.126	84.572	55.4	上昇	84.424	→ 週最安値	0下陽線第4
159	2023年6月7日	水曜日	開場	84.718	84.74	-2.2	85.001	84.424	57.7	上昇トシボ	↓ 週ボラ	↓ 日ボラ平均	0下陽線第4
160	2023年6月8日	木曜日	開場	84.729	84.675	5.4	84.938	84.429	50.9	下降トシボ	113.4	61.68	0下陽線第4
161	2023年6月9日	金曜日	開場	84.702	85.075	-37.3	85.558	84.598	96	上昇			0下陽線第4
162	2023年6月10日	土曜日	お休み								2023_日ボラ平均→	93.29	
163	2023年6月11日	日曜日	お休み										
164	2023年6月12日	月曜日	開場	84.889	85.478	-58.9	85.666	85.282	38.4	上昇	88.565	→ 週最高値	0上陽線第1
165	2023年6月13日	火曜日	開場	85.183	85.795	-61.2	86.273	85.159	111.4	上昇	85.159	→ 週最安値	0上陽線第1
166	2023年6月14日	水曜日	開場	85.489	86.575	-108.6	86.998	86.07	92.8	上昇	↓ 週ボラ	↓ 日ボラ平均	0上陽線第1
167	2023年6月15日	木曜日	開場	86.032	87.195	-116.3	87.64	86.642	99.8	上昇	340.6	94.16	0上陽線第1
168	2023年6月16日	金曜日	開場	86.613	87.967	-135.4	88.565	87.281	128.4	上昇			0上陽線第1
169	2023年6月17日	土曜日	お休み								2023_日ボラ平均→	93.32	
170	2023年6月18日	日曜日	お休み										
171	2023年6月19日	月曜日	開場	87.29	88.214	-92.4	88.507	87.817	69	上昇	88.586	→ 週最高値	0上陽線第1
172	2023年6月20日	火曜日	開場	87.752	87.604	14.8	88.204	86.859	134.5	下降	86.859	→ 週最安値	0上陰線第2
173	2023年6月21日	水曜日	開場	87.678	87.629	4.9	88.116	87.125	99.1	下降トシボ	↓ 週ボラ	↓ 日ボラ平均	0上陰線第2
174	2023年6月22日	木曜日	開場	87.653	88.166	-51.3	88.513	87.712	80.1	上昇	172.7	98.64	0上陰線第2
175	2023年6月23日	金曜日	開場	87.909	88.204	-29.5	88.586	87.481	110.5	上昇			
176	2023年6月24日	土曜日	お休み								2023_日ボラ平均→	93.53	

CHF/JPY DAILY 202302-202306

概ね日足では、35本から45本前後と考えられている。

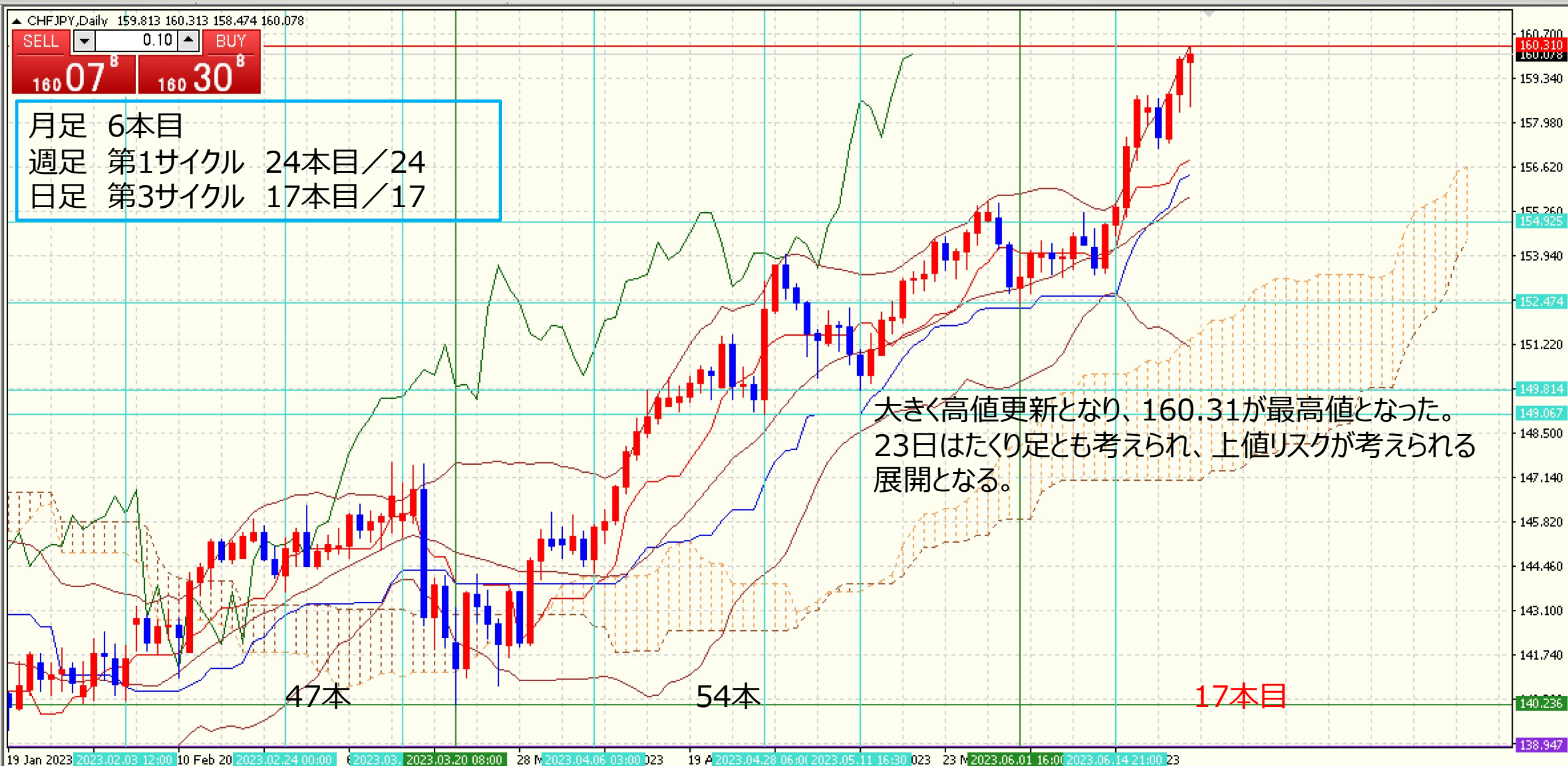

CHF/JPY 4H 202305-202306

概ね4時間足では、60本から80本前後と考えられている。

▲ CHFJPY,H4 160.177 160.313 159.945 160.078

SELL 0.10 BUY

160 07^B 160 30^B

月足 6本目
週足 第1サイクル 24本目/24
日足 第3サイクル 17本目/17
4HC 第2サイクル 43本目/43

週足も日足も後半となり、4HC第3であれば
LT (レフトトランスレーション) が考えられる展開となる。
週前半は上目線だが、カラカサ形成の可能性もあり、
下位足での判断が必要となる。
他通貨との足並みに注意したいと考えている。



CHF/JPY VOLATILITY

Julian Date	日付	曜日	東京市場	OPEN AV	CLOSE AV	O/Cボラ	最高値	最安値	ボラ	傾向	週ボラ	日ボラ平均	日足ヒストグラム
157	2023年6月5日	月曜日	開場	153.698	154.049	-35.1	154.387	153.483	90.4	上昇	155.262	→ 週最高値	0下陰線第3
158	2023年6月6日	火曜日	開場	153.874	153.95	-7.6	154.289	153.384	90.5	上昇トンボ	153.272	→ 週最安値	0下陰線第3
159	2023年6月7日	水曜日	開場	153.912	153.861	5.1	154.143	153.272	87.1	下降トンボ	↓ 週ボラ	↓ 日ボラ平均	0下陰線第3
160	2023年6月8日	木曜日	開場	153.886	154.21	-32.4	154.63	153.523	110.7	上昇	199	95.72	0下陽線第4
161	2023年6月9日	金曜日	開場	154.048	154.631	-58.3	155.262	154.263	99.9	上昇			0下陽線第4
162	2023年6月10日	土曜日	お休み								2023_日ボラ平均→	139.46	
163	2023年6月11日	日曜日	お休み										
164	2023年6月12日	月曜日	開場	154.34	154.084	25.6	154.76	153.375	138.5	下降	158.8	→ 週最高値	0下陰線第3
165	2023年6月13日	火曜日	開場	154.212	154.287	-7.5	155.038	153.434	160.4	上昇とんぼ	153.375	→ 週最安値	0下陽線第4
166	2023年6月14日	水曜日	開場	154.249	155.194	-94.5	155.583	154.612	97.1	上昇	↓ 週ボラ	↓ 日ボラ平均	0下陽線第4
167	2023年6月15日	木曜日	開場	154.722	156.487	-176.5	157.526	155.45	207.6	上昇	542.5	159.56	0上陽線第1
168	2023年6月16日	金曜日	開場	155.604	157.937	-233.3	158.8	156.858	194.2	上昇			0上陽線第1
169	2023年6月17日	土曜日	お休み								2023_日ボラ平均→	140.30	
170	2023年6月18日	日曜日	お休み										
171	2023年6月19日	月曜日	開場	156.77	158.536	-176.6	158.825	157.936	88.9	上昇	160.33	→ 週最高値	0上陽線第1
172	2023年6月20日	火曜日	開場	157.653	158.042	-38.9	158.72	157.2	152	上昇	157.2	→ 週最安値	0上陰線第2
173	2023年6月21日	水曜日	開場	157.848	158.247	-39.9	158.984	157.406	157.8	上昇	↓ 週ボラ	↓ 日ボラ平均	0上陽線第1
174	2023年6月22日	木曜日	開場	158.047	159.344	-129.7	160.049	158.328	172.1	上昇	313	150.90	0上陽線第1
175	2023年6月23日	金曜日	開場	158.696	159.79	-109.4	160.33	158.493	183.7	上昇			
176	2023年6月24日	土曜日	お休み								2023_日ボラ平均→	140.72	

CAD/JPY DAILY 202302-202306

概ね日足では、35本から45本前後と考えられている。



CAD/JPY 4H 202305-202306

概ね4時間足では、60本から80本前後と考えられている。



CAD/JPY VOLATILITY

Julian Date	日付	曜日	東京市場	OPEN AV	CLOSE AV	O/Cボラ	最高値	最安値	ボラ	傾向	週ボラ	日ボラ平均	日足ヒストグラム
157	2023年6月5日	月曜日	開場	103.32	104.065	-74.5	104.595	103.511	108.4	上昇	104.911	→ 週最高値	0上陰線第2
158	2023年6月6日	火曜日	開場	103.693	104.027	-33.4	104.356	103.627	72.9	上昇	103.511	→ 週最安値	0上陽線第1
159	2023年6月7日	水曜日	開場	103.86	104.428	-56.8	104.897	103.713	118.4	上昇	↓ 週ボラ	↓ 日ボラ平均	0上陽線第1
160	2023年6月8日	木曜日	開場	104.144	104.391	-24.7	104.911	103.713	119.8	上昇	140	102.16	0上陰線第2
161	2023年6月9日	金曜日	開場	104.268	104.304	-3.6	104.778	103.865	91.3	上昇トンボ			0上陰線第2
162	2023年6月10日	土曜日	お休み								2023_日ボラ平均→	110.96	
163	2023年6月11日	日曜日	お休み										
164	2023年6月12日	月曜日	開場	104.286	104.538	-25.2	104.773	104.287	48.6	上昇	107.664	→ 週最高値	0上陰線第2
165	2023年6月13日	火曜日	開場	104.412	104.884	-47.2	105.457	104.248	120.9	上昇	104.248	→ 週最安値	0上陽線第1
166	2023年6月14日	水曜日	開場	104.648	105.178	-53	105.403	104.783	62	上昇	↓ 週ボラ	↓ 日ボラ平均	0上陰線第2
167	2023年6月15日	木曜日	開場	104.913	105.651	-73.8	106.251	105.018	123.3	上昇	341.6	109.38	0上陽線第1
168	2023年6月16日	金曜日	開場	105.282	106.765	-148.3	107.664	105.743	192.1	上昇			0上陽線第1
169	2023年6月17日	土曜日	お休み								2023_日ボラ平均→	110.90	
170	2023年6月18日	日曜日	お休み										
171	2023年6月19日	月曜日	開場	106.024	107.42	-139.6	107.655	106.987	66.8	上昇	109.099	→ 週最高値	0上陽線第1
172	2023年6月20日	火曜日	開場	106.722	107.18	-45.8	107.671	106.562	110.9	上昇	106.562	→ 週最安値	0上陰線第2
173	2023年6月21日	水曜日	開場	106.951	107.373	-42.2	107.902	106.807	109.5	上昇	↓ 週ボラ	↓ 日ボラ平均	0上陽線第1
174	2023年6月22日	木曜日	開場	107.162	108.307	-114.5	108.907	107.6	130.7	上昇	253.7	105.18	0上陽線第1
175	2023年6月23日	金曜日	開場	107.734	108.762	-102.8	109.099	108.019	108	上昇			
176	2023年6月24日	土曜日	お休み								2023_日ボラ平均→	110.67	

ご質問はなんなりとお尋ねください。
できる限りでお答えいたします。

共に学びたい方は、ご連絡くださいませ。

【い・ろ・は・組（168）_2】

<https://www.gogojungle.co.jp/tools/rooms/33239>

お問い合わせは下記まで。

bibouroku@fukuyama-syo.com

LICENSED BY NO BETRAY

