

4HC色 ターコイズ
日足色 フォレストグリーン
週足色 マルーン

ゆるろどる 相場環境認識・備忘録！

20230618_作成

LICENSED BY NO BETRAY

EUR/USD WEEKLY 2021-2023

概ね週足では、25本から35本前後と考えられている。



EUR/USD DAILY 202302-202306

概ね日足では、35本から45本前後と考えられている。



EUR/USD 4H 202305-202306

概ね4時間足では、60本から80本前後と考えられている。



EUR/USD 15M 20230612-0616

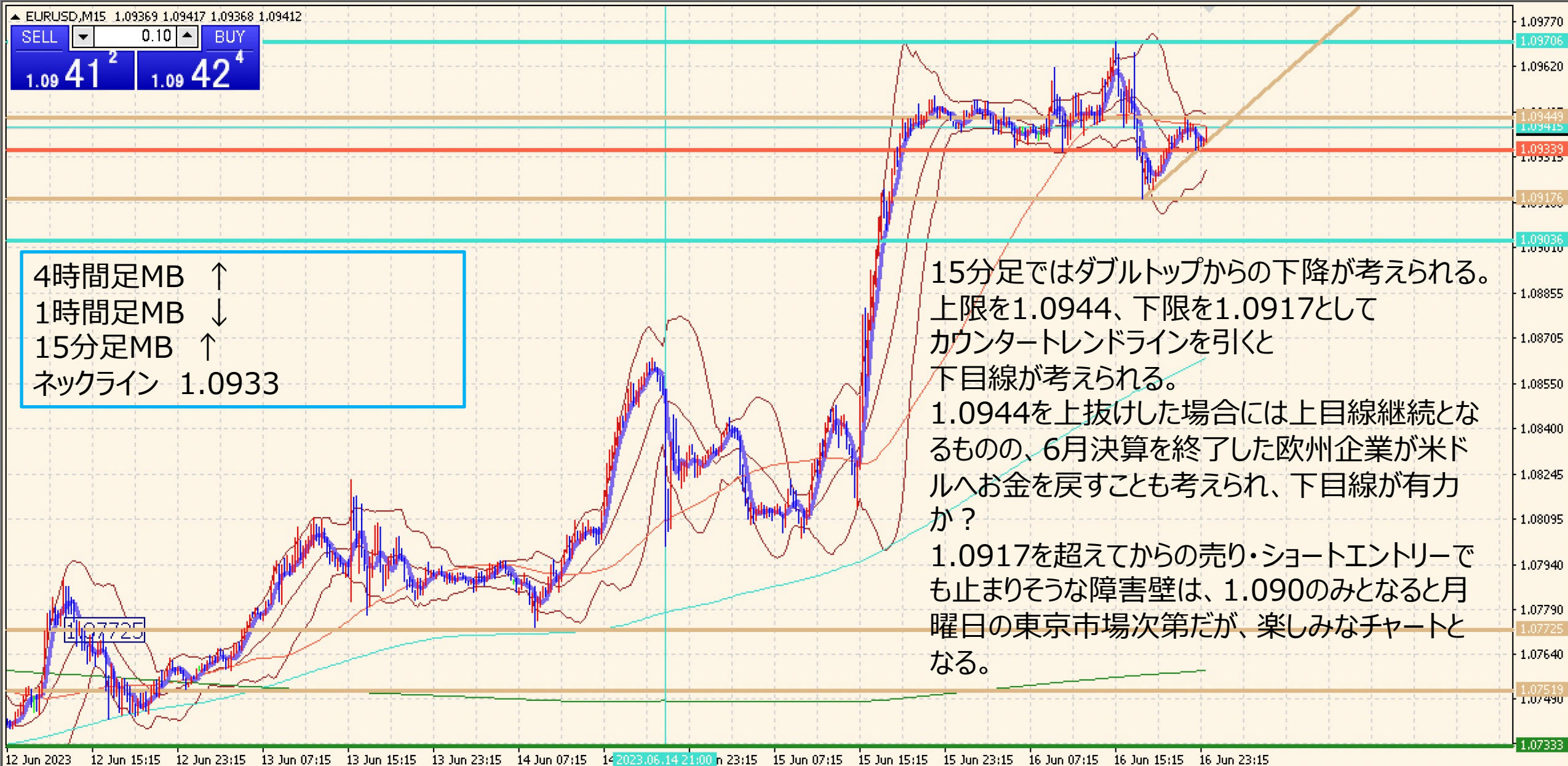

EUR/USD VOLATILITY

Julian Date	日付	曜日	東京市場	OPEN AV	CLOSE AV	O/Cボラ	最高値	最安値	ボラ	傾向	週ボラ	日ボラ平均	日足ヒストグラム
150	2023年5月29日	月曜日	開場	1.07456	1.07216	24	1.07436	1.07059	37.7	下降	1.07792	→ 週最高値	0下陽線第4
151	2023年5月30日	火曜日	開場	1.07336	1.07174	16.2	1.07468	1.06727	74.1	下降	1.06354	→ 週最安値	0下陽線第4
152	2023年5月31日	水曜日	開場	1.07255	1.07013	24.2	1.07383	1.06354	102.9	下降	↓ 週ボラ	↓ 日ボラ平均	0下陽線第4
153	2023年6月1日	木曜日	開場	1.07134	1.07225	-9.1	1.07686	1.06621	106.5	上昇トンプ	143.8	78.98	0下陽線第4
154	2023年6月2日	金曜日	開場	1.0718	1.07394	-21.4	1.07792	1.07055	73.7	上昇			0下陽線第4
155	2023年6月3日	土曜日	お休み								2022_日ボラ平均→	83.82	
156	2023年6月4日	日曜日	お休み										
157	2023年6月5日	月曜日	開場	1.07287	1.0706	22.7	1.07226	1.06748	47.8	下降	1.07872	→ 週最高値	0下陽線第4
158	2023年6月6日	火曜日	開場	1.07174	1.07036	13.8	1.0733	1.06673	65.7	下降	1.06673	→ 週最安値	0下陽線第4
159	2023年6月7日	水曜日	開場	1.07105	1.0702	8.5	1.07399	1.06685	71.4	下降トンプ	↓ 週ボラ	↓ 日ボラ平均	0上陽線第1
160	2023年6月8日	木曜日	開場	1.07062	1.07433	-37.1	1.07872	1.0697	90.2	上昇	119.9	63.86	0上陽線第1
161	2023年6月9日	金曜日	開場	1.07248	1.07661	-41.3	1.07872	1.0743	44.2	上昇			0上陽線第1
162	2023年6月10日	土曜日	お休み								2022_日ボラ平均→	82.96	
163	2023年6月11日	日曜日	お休み										
164	2023年6月12日	月曜日	開場	1.07454	1.07581	-12.7	1.07903	1.07333	57	上昇	1.09707	→ 週最高値	0上陽線第1
165	2023年6月13日	火曜日	開場	1.07518	1.07838	-32	1.08238	1.07576	66.2	上昇	1.07333	→ 週最安値	0上陽線第1
166	2023年6月14日	水曜日	開場	1.07678	1.08168	-49	1.08643	1.07744	89.9	上昇	↓ 週ボラ	↓ 日ボラ平均	0上陽線第1
167	2023年6月15日	木曜日	開場	1.07923	1.0884	-91.7	1.09527	1.0804	148.7	上昇	237.4	82.86	0上陽線第1
168	2023年6月16日	金曜日	開場	1.08382	1.09442	-106	1.09707	1.09182	52.5	上昇			0上陽線第1
169	2023年6月17日	土曜日	お休み								2022_日ボラ平均→	82.95	

DISCUSSION 20230618現在

- 週足、日足、4時間足が上目線となる。
- 1時間足は下目線となる。
 - 押し安値となる1.0933をローソク足実体で超えているから。
- 1.0944, 1.0933, 1.0917の3本のラインが気になる。
- 19日の月曜日以降でどちらに振れていくのか？
 - 6月決算の欧州企業は改めて米ドルに戻す？

ゆうろえん・どるえん・ぽんえん 相場環境認識・備忘録！

20230618_作成

LICENSED BY NO BETRAY

EUR/JPY WEEKLY 2021-2023

概ね週足では、25本から35本前後と考えられている。



EUR/JPY DAILY 202302-202306

概ね日足では、35本から45本前後と考えられている。

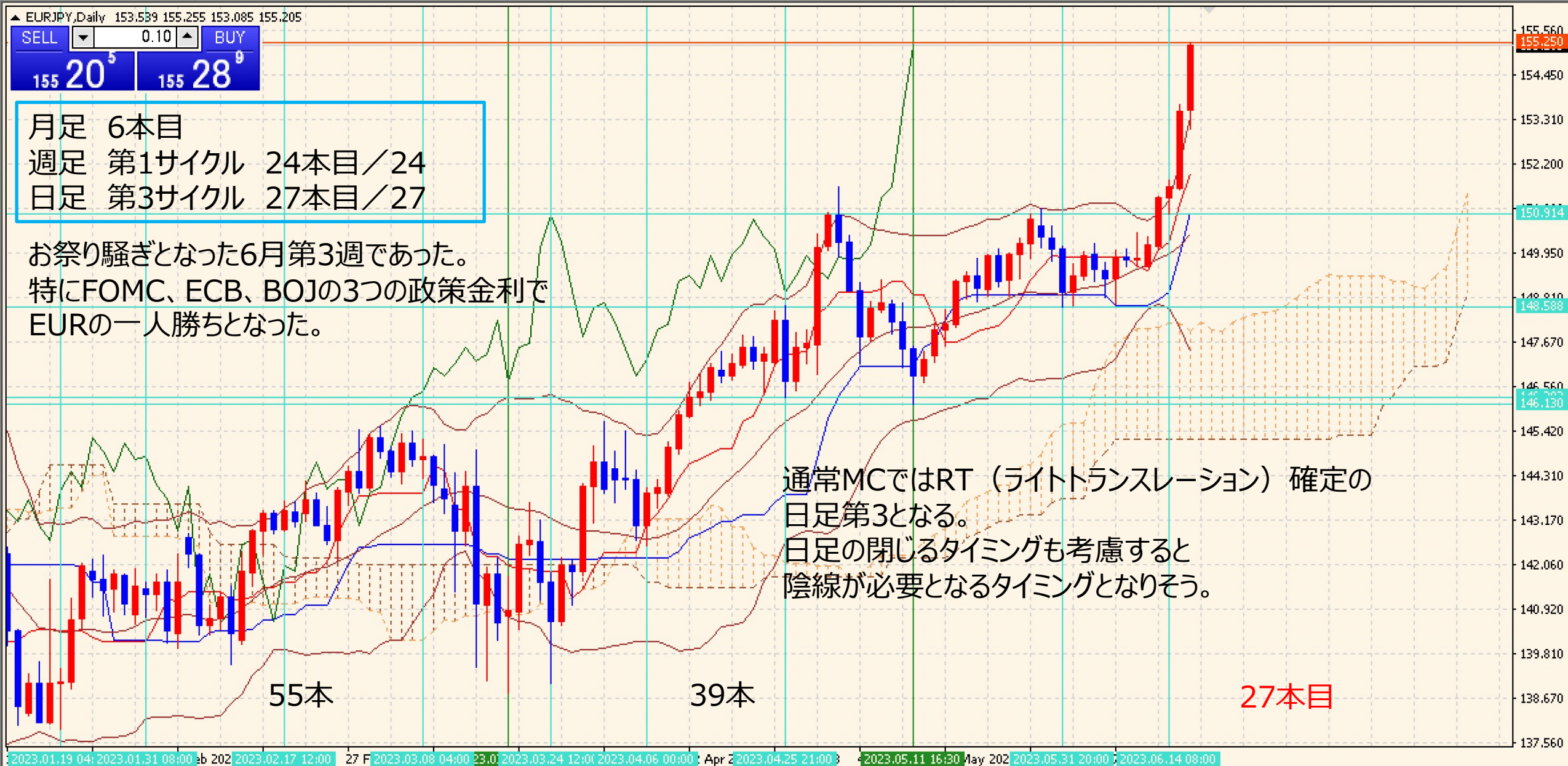

EUR/JPY 4H 202305-202306

概ね4時間足では、60本から80本前後と考えられている。

EURJPY,H4 155.096 155.255 154.942 155.205

SELL 0.10 BUY
155 20⁵ 155 28⁹

月足 6本目
週足 第1サイクル 24本目 / 24
日足 第3サイクル 27本目 / 27
4HC 第3サイクル 16本目 / 16

4時間足の押し安値は、153.08となる。
このまま上昇するのか？
と考えられる条件は月末欧州買いという
イベントを控えていることだろう。
既に戻し済みであれば、今後は下降が考えられ
るが、
チャート上では+2σのバンドワークとなっている。



EUR/JPY 15M 20230614-20230616

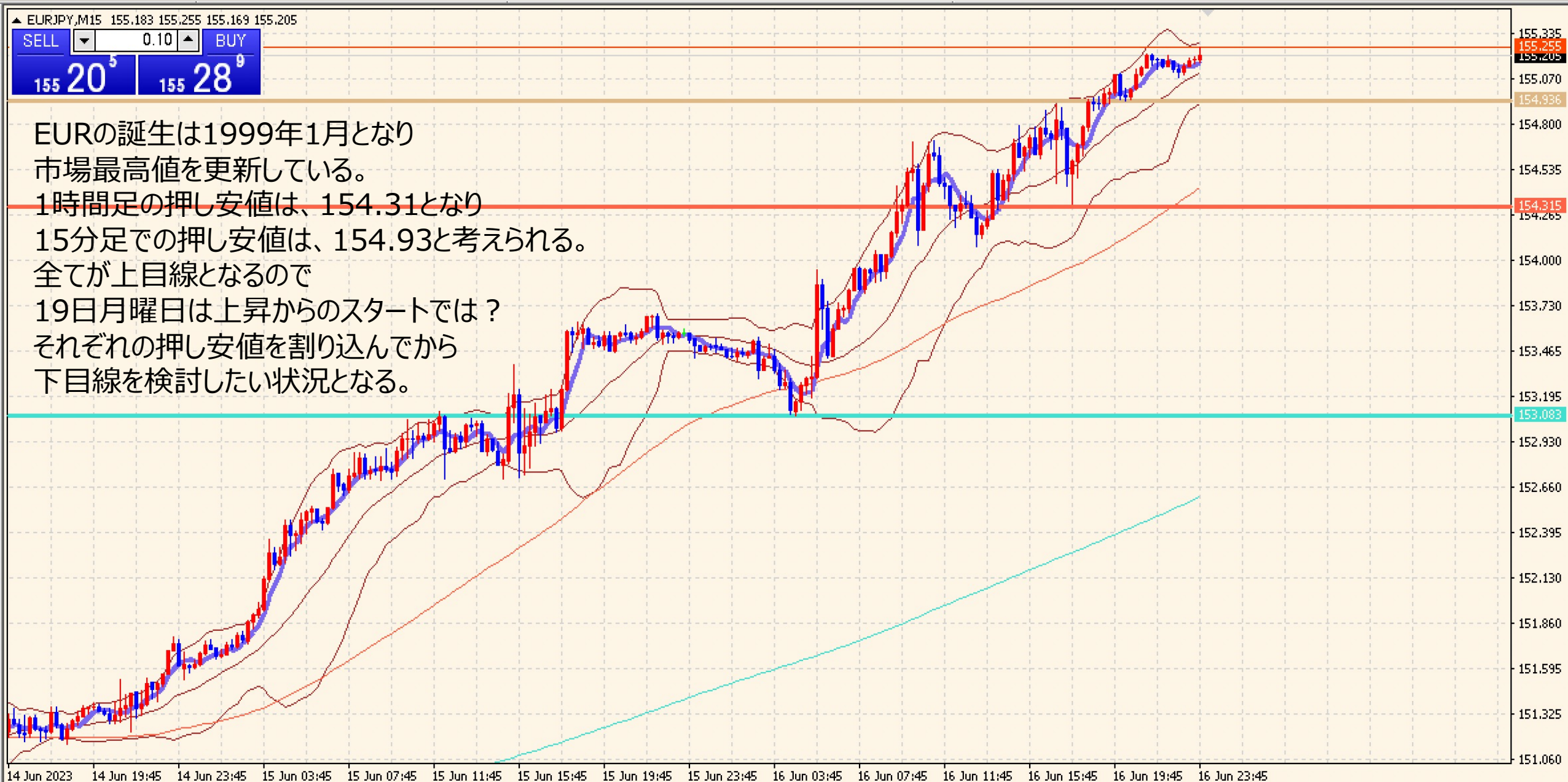

EUR/JPY VOLATILITY

Julian Date	日付	曜日	東京市場	OPEN AV	CLOSE AV	O/Cボラ	最高値	最安値	ボラ	傾向	週ボラ	日ボラ平均	日足ヒストグラム
150	2023年5月29日	月曜日	開場	150.092	150.626	-53.4	151.075	150.098	97.7	上昇	151.075	→ 週最高値	0上陰線第2
151	2023年5月30日	火曜日	開場	150.359	150.23	12.9	150.631	149.738	89.3	下降トンボ	148.595	→ 週最安値	0上陰線第2
152	2023年5月31日	水曜日	開場	150.295	149.465	83	150.152	148.595	155.7	下降	↓ 週ボラ	↓ 日ボラ平均	0下陰線第3
153	2023年6月1日	木曜日	開場	149.88	149.188	69.2	149.684	148.628	105.6	下降	248	103.96	0下陰線第3
154	2023年6月2日	金曜日	開場	149.533	149.63	-9.7	149.967	149.252	71.5	上昇トンボ			0下陰線第3
155	2023年6月3日	土曜日	お休み								2023_日ボラ平均→	144.65	
156	2023年6月4日	日曜日	お休み										
157	2023年6月5日	月曜日	開場	149.582	149.739	-15.7	150.2	149.236	96.4	上昇	150.443	→ 週最高値	0下陰線第3
158	2023年6月6日	火曜日	開場	149.661	149.37	29.1	149.701	148.829	87.2	下降	148.637	→ 週最安値	0下陰線第3
159	2023年6月7日	水曜日	開場	149.515	149.502	1.3	150.022	148.637	138.5	下降トンボ	↓ 週ボラ	↓ 日ボラ平均	0下陽線第4
160	2023年6月8日	木曜日	開場	149.509	149.87	-36.1	150.056	149.592	46.4	上昇	180.6	89.64	0下陽線第4
161	2023年6月9日	金曜日	開場	149.689	149.943	-25.4	150.443	149.646	79.7	上昇			0下陽線第4
162	2023年6月10日	土曜日	お休み								2023_日ボラ平均→	142.25	
163	2023年6月11日	日曜日	お休み										
164	2023年6月12日	月曜日	開場	149.816	150.046	-23	150.35	149.671	67.9	上昇	155.223	→ 週最高値	0下陽線第4
165	2023年6月13日	火曜日	開場	149.931	150.767	-83.6	151.401	150.04	136.1	上昇	149.671	→ 週最安値	0上陽線第1
166	2023年6月14日	水曜日	開場	150.349	151.485	-113.6	151.816	150.926	89	上昇	↓ 週ボラ	↓ 日ボラ平均	0上陽線第1
167	2023年6月15日	木曜日	開場	150.917	152.697	-178	153.69	151.662	202.8	上昇	555.2	141.70	0上陽線第1
168	2023年6月16日	金曜日	開場	151.807	154.287	-248	155.223	153.096	212.7	上昇			0上陽線第1
169	2023年6月17日	土曜日	お休み								2023_日ボラ平均→	142.23	

USD/JPY WEEKLY 2021-2023

概ね週足では、25本から35本前後と考えられている。



USD/JPY DAILY 202302-202306

日足サイクルは、35から45本が目安となる。



USD/JPY 4H 202305-202306

4HCは、60本から80本と考えられている。



USD/JPY VOLATILITY

ボラティリティ シート													
2023年		USD/JPY				参照DMM BID rate							
Julian Date	日付	曜日	東京市場	OPEN AV	CLOSE AV	O/Cボラ	最高値	最安値	ボラ	傾向	週ボラ	日ボラ平均	日足ヒストグラム
150	2023年5月29日	月曜日	開場	139.683	140.548	-86.5	140.919	140.115	80.4	上昇	140.933	→ 週最高値	0上陰線第2
151	2023年5月30日	火曜日	開場	140.115	140.198	-8.3	140.933	139.574	135.9	上昇トシボ	138.45	→ 週最安値	0上陰線第2
152	2023年5月31日	水曜日	開場	140.157	139.7	45.7	140.399	139.235	116.4	下降	↓ 週ボラ	↓ 日ボラ平均	0上陰線第2
153	2023年6月1日	木曜日	開場	139.928	139.141	78.7	139.949	138.45	149.9	下降	248.3	125.82	
154	2023年6月2日	金曜日	開場	139.535	139.37	16.5	140.072	138.607	146.5	下降トシボ			0下陰線第3
155	2023年6月3日	土曜日	お休み								2023_日ボラ平均→	146.03	
156	2023年6月4日	日曜日	お休み										
157	2023年6月5日	月曜日	開場	139.452	139.824	-37.2	140.454	139.252	120.2	上昇	140.454	→ 週最高値	0下陰線第3
158	2023年6月6日	火曜日	開場	139.638	139.584	5.4	139.995	139.099	89.6	下降トシボ	138.763	→ 週最安値	0下陰線第3
159	2023年6月7日	水曜日	開場	139.611	139.774	-16.3	140.248	139.027	122.1	上昇トシボ	↓ 週ボラ	↓ 日ボラ平均	0下陰線第3
160	2023年6月8日	木曜日	開場	139.693	139.541	15.2	140.242	138.81	143.2	下降トシボ	169.1	114.28	0下陰線第3
161	2023年6月9日	金曜日	開場	139.617	139.211	40.6	139.726	138.763	96.3	下降			0下陰線第3
162	2023年6月10日	土曜日	お休み								2023_日ボラ平均→	144.65	
163	2023年6月11日	日曜日	お休み										
164	2023年6月12日	月曜日	開場	139.414	139.489	-7.5	139.768	139.065	70.3	上昇トシボ	141.916	→ 週最高値	0下陽線第4
165	2023年6月13日	火曜日	開場	139.452	139.791	-33.9	140.307	139.013	129.4	上昇	139.013	→ 週最安値	0下陽線第4
166	2023年6月14日	水曜日	開場	139.621	139.978	-35.7	140.291	139.285	100.6	上昇	↓ 週ボラ	↓ 日ボラ平均	0下陽線第4
167	2023年6月15日	木曜日	開場	139.799	140.47	-67.1	141.506	139.944	156.2	上昇	290.3	132.54	0下陽線第4
168	2023年6月16日	金曜日	開場	140.135	140.984	-84.9	141.916	139.854	206.2	上昇			0下陽線第4
169	2023年6月17日	土曜日	お休み								2023_日ボラ平均→	144.15	

GBP/JPY WEEKLY 2021-2023

概ね週足では、25本から35本前後と考えられている。



GBP/JPY DAILY 202302-202306

概ね日足では、35本から45本前後と考えられている。



GBP/JPY 4H 202305-202306

概ね4時間足では、60本から80本前後と考えられている。



GBP/JPY VOLATILITY

ボラティリティ シート													
2023年		GBP/JPY				参照DMM BID rate							
Julian Date	日付	曜日	東京市場	OPEN AV	CLOSE AV	O/Cボラ	最高値	最安値	ボラ	傾向	週ボラ	日ボラ平均	日足ヒストグラム
150	2023年5月29日	月曜日	開場	172.648	173.582	-93.4	174.011	172.956	105.5	上昇	174.686	→ 週最高値	0上陰線第2
151	2023年5月30日	火曜日	開場	173.115	173.625	-51	174.284	173.002	128.2	上昇	172.534	→ 週最安値	0上陰線第2
152	2023年5月31日	水曜日	開場	173.37	173.299	7.1	173.667	172.534	113.3	下降トンボ	↓ 週ボラ	↓ 日ボラ平均	0上陰線第2
153	2023年6月1日	木曜日	開場	173.334	173.634	-30	174.224	172.977	124.7	上昇	215.2	112.90	0上陰線第2
154	2023年6月2日	金曜日	開場	173.484	174.157	-67.3	174.686	173.758	92.8	上昇			0上陽線第1
155	2023年6月3日	土曜日	お休み								2023_日ボラ平均→	170.21	
156	2023年6月4日	日曜日	お休み										
157	2023年6月5日	月曜日	開場	173.821	173.818	0.3	174.389	172.863	152.6	下降トンボ	175.549	→ 週最高値	0下陰線第3
158	2023年6月6日	火曜日	開場	173.819	173.434	38.5	173.786	172.686	110	下降	172.676	→ 週最安値	0下陰線第3
159	2023年6月7日	水曜日	開場	173.627	173.765	-13.8	174.442	172.676	176.6	上昇トンボ	↓ 週ボラ	↓ 日ボラ平均	0下陰線第3
160	2023年6月8日	木曜日	開場	173.696	174.346	-65	174.548	173.915	63.3	上昇	287.3	125.30	0下陽線第4
161	2023年6月9日	金曜日	開場	174.021	174.946	-92.5	175.549	174.309	124	上昇			0下陽線第4
162	2023年6月10日	土曜日	お休み								2023_日ボラ平均→	168.26	
163	2023年6月11日	日曜日	お休み										
164	2023年6月12日	月曜日	開場	174.483	175.09	-60.7	175.776	174.36	141.6	上昇	182.05	→ 週最高値	0下陰線第3
165	2023年6月13日	火曜日	開場	174.786	175.74	-95.4	176.908	174.467	244.1	上昇	174.36	→ 週最安値	0上陽線第1
166	2023年6月14日	水曜日	開場	175.263	177.074	-181.1	177.494	176.452	104.2	上昇	↓ 週ボラ	↓ 日ボラ平均	0上陽線第1
167	2023年6月15日	木曜日	開場	176.169	178.39	-222.1	179.419	177.268	215.1	上昇	769	205.28	0上陽線第1
168	2023年6月16日	金曜日	開場	177.279	180.578	-329.9	182.05	178.836	321.4	上昇			0上陽線第1
169	2023年6月17日	土曜日	お休み								2023_日ボラ平均→	169.80	

おじえん・にゆうえん・
ちえふえん・かなえん
相場環境認識・備忘録！

20230618_作成

LICENSED BY NO BETRAY

AUD/JPY WEEKLY 2021-2023

概ね週足では、25本から35本前後と考えられている。



AUD/JPY DAILY 202302-202306

概ね日足では、35本から45本前後と考えられている。



AUD/JPY 4H 202305-202306

概ね4時間足では、60本から80本前後と考えられている。



AUD/JPY 15M 20230614-20230616

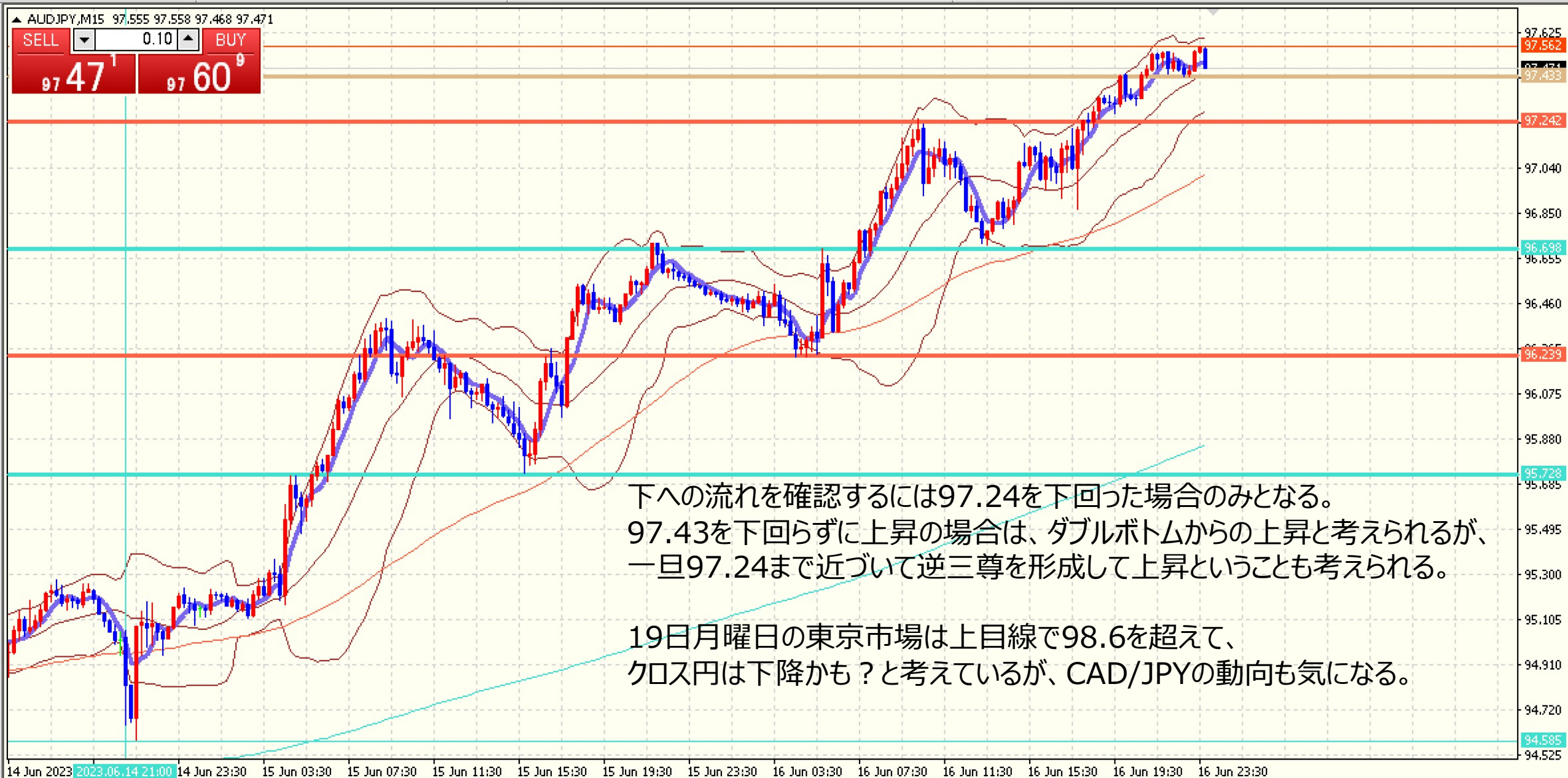

AUD/JPY VOLATILITY

ボラティリティ シート													
2023年		AUD/JPY		参照DMM BID rate									
Julian Date	日付	曜日	東京市場	OPEN AV	CLOSE AV	O/Cボラ	最高値	最安値	ボラ	傾向	週ボラ	日ボラ平均	日足ヒストグラム
150	2023年5月29日	月曜日	開場	91.347	91.812	-46.5	92.01	91.601	40.9	上昇	92.564	→ 週最高値	0下陰線第3
151	2023年5月30日	火曜日	開場	91.579	91.46	11.9	91.949	90.892	105.7	下降トンボ	90.266	→ 週最安値	0下陰線第3
152	2023年5月31日	水曜日	開場	91.519	90.869	65	91.439	90.266	117.3	下降	↓ 週ボラ	↓ 日ボラ平均	0下陰線第3
153	2023年6月1日	木曜日	開場	91.194	90.882	31.2	91.352	90.301	105.1	下降	229.8	101.04	0下陰線第3
154	2023年6月2日	金曜日	開場	91.038	91.866	-82.8	92.564	91.202	136.2	上昇			0下陽線第4
155	2023年6月3日	土曜日	お休み								2023_日ボラ平均→	105.36	
156	2023年6月4日	日曜日	お休み										
157	2023年6月5日	月曜日	開場	91.452	92.41	-95.8	92.663	92.14	52.3	上昇	94.101	→ 週最高値	0上陽線第1
158	2023年6月6日	火曜日	開場	91.931	92.754	-82.3	93.265	92.142	112.3	上昇	92.14	→ 週最安値	0上陽線第1
159	2023年6月7日	水曜日	開場	92.343	93.19	-84.7	93.528	92.784	74.4	上昇	↓ 週ボラ	↓ 日ボラ平均	0上陽線第1
160	2023年6月8日	木曜日	開場	92.766	93.249	-48.3	93.451	92.98	47.1	上昇	196.1	75.86	0上陽線第1
161	2023年6月9日	金曜日	開場	93.008	93.645	-63.7	94.101	93.169	93.2	上昇			0上陽線第1
162	2023年6月10日	土曜日	お休み								2023_日ボラ平均→	104.08	
163	2023年6月11日	日曜日	お休み										
164	2023年6月12日	月曜日	開場	93.326	94.161	-83.5	94.423	93.879	54.4	上昇	97.578	→ 週最高値	0上陽線第1
165	2023年6月13日	火曜日	開場	93.743	94.556	-81.3	95.057	93.981	107.6	上昇	93.879	→ 週最安値	0上陽線第1
166	2023年6月14日	水曜日	開場	94.15	95.014	-86.4	95.288	94.602	68.6	上昇	↓ 週ボラ	↓ 日ボラ平均	0上陽線第1
167	2023年6月15日	木曜日	開場	94.582	95.931	-134.9	96.732	95.123	160.9	上昇	369.9	104.98	0上陽線第1
168	2023年6月16日	金曜日	開場	95.256	96.999	-174.3	97.578	96.244	133.4	上昇			0上陽線第1
169	2023年6月17日	土曜日	お休み								2023_日ボラ平均→	104.12	

NZD/JPY WEEKLY 2021-2023

概ね週足では、25本から35本前後と考えられている。



NZD/JPY DAILY 202302-202306

概ね日足では、35本から45本前後と考えられている。



NZD/JPY 4H 202305-202306

概ね4時間足では、60本から80本前後と考えられている。



NZD/JPY 15M 20230614-20230616

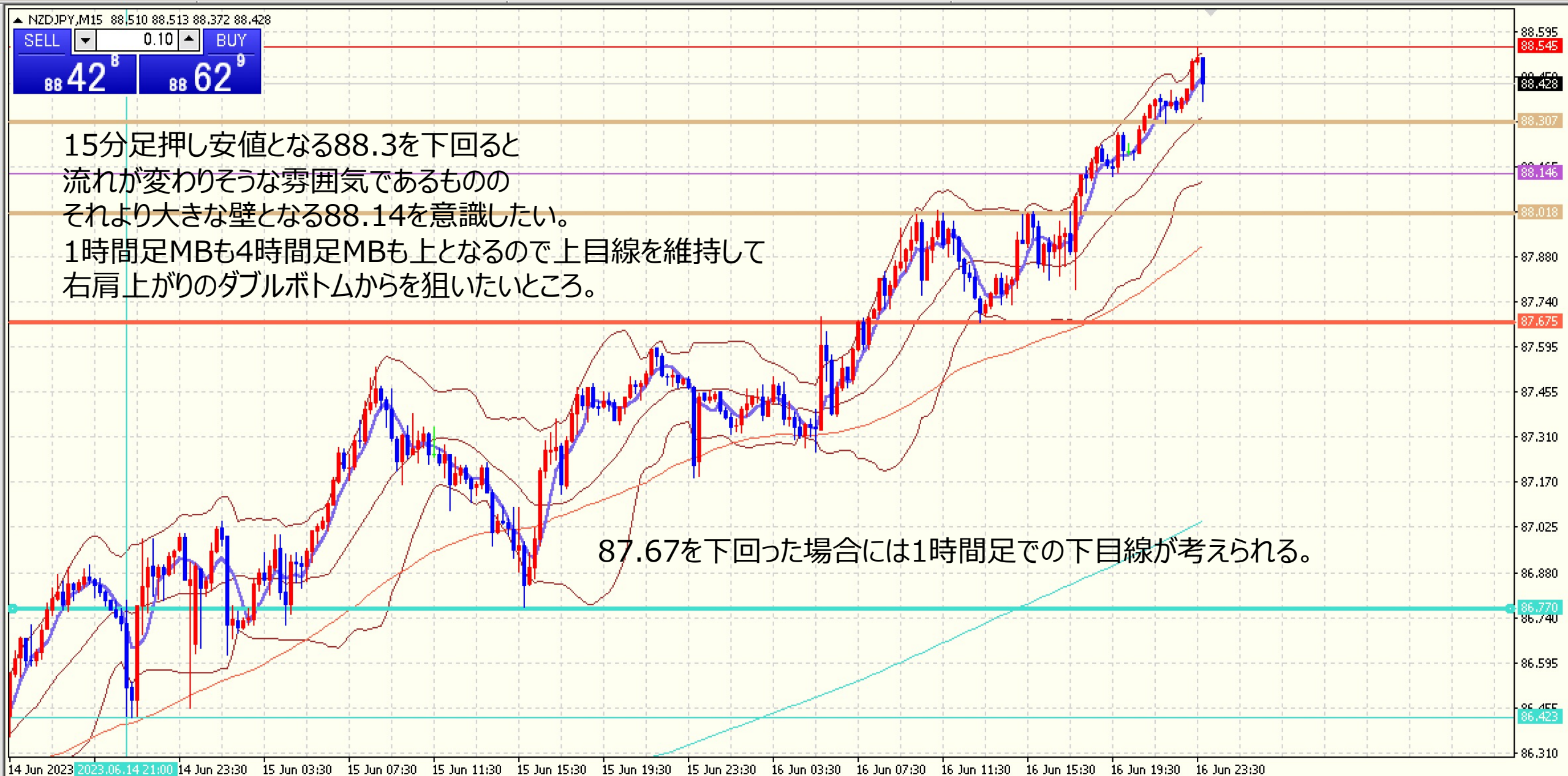

15分足押し安値となる88.3を下回ると
流れが変わりそうな雰囲気であるものの
それより大きな壁となる88.14を意識したい。
1時間足MBも4時間足MBも上となるので上目線を維持して
右肩上がりのダブルボトムからを狙いたいところ。

87.67を下回った場合には1時間足での下目線が考えられる。

NZD/JPY VOLATILITY

ボラティリティ シート													
2023年		NZD/JPY					参照DMM BID rate						
Julian Date	日付	曜日	東京市場	OPEN AV	CLOSE AV	O/Cボラ	最高値	最安値	ボラ	傾向	週ボラ	日ボラ平均	日足ヒストグラム
150	2023年5月29日	月曜日	開場	85.29	85.106	18.4	85.345	84.836	50.9	下降	85.345	→ 週最高値	0下陰線第3
151	2023年5月30日	火曜日	開場	85.198	84.788	41	85.236	84.321	91.5	下降	83.528	→ 週最安値	0下陰線第3
152	2023年5月31日	水曜日	開場	83.872	83.787	8.5	83.932	83.666	26.6	下降トンボ	↓ 週ボラ	↓ 日ボラ平均	0下陰線第3
153	2023年6月1日	木曜日	開場	84.579	84.003	57.6	84.298	83.528	77	下降	181.7	65.28	0下陰線第3
154	2023年6月2日	金曜日	開場	84.291	84.512	-22.1	84.897	84.093	80.4	上昇			0下陽線第4
155	2023年6月3日	土曜日	お休み								2023_日ボラ平均→	94.72	
156	2023年6月4日	日曜日	お休み										
157	2023年6月5日	月曜日	開場	84.401	84.794	-39.3	85.042	84.558	48.4	上昇	85.558	→ 週最高値	0下陽線第4
158	2023年6月6日	火曜日	開場	84.598	84.839	-24.1	85.126	84.572	55.4	上昇	84.424	→ 週最安値	0下陽線第4
159	2023年6月7日	水曜日	開場	84.718	84.74	-2.2	85.001	84.424	57.7	上昇トンボ	↓ 週ボラ	↓ 日ボラ平均	0下陽線第4
160	2023年6月8日	木曜日	開場	84.729	84.675	5.4	84.938	84.429	50.9	下降トンボ	113.4	61.68	0下陽線第4
161	2023年6月9日	金曜日	開場	84.702	85.075	-37.3	85.558	84.598	96	上昇			0下陽線第4
162	2023年6月10日	土曜日	お休み								2023_日ボラ平均→	93.29	
163	2023年6月11日	日曜日	お休み										
164	2023年6月12日	月曜日	開場	84.889	85.478	-58.9	85.666	85.282	38.4	上昇	88.565	→ 週最高値	0上陽線第1
165	2023年6月13日	火曜日	開場	85.183	85.795	-61.2	86.273	85.159	111.4	上昇	85.159	→ 週最安値	0上陽線第1
166	2023年6月14日	水曜日	開場	85.489	86.575	-108.6	86.998	86.07	92.8	上昇	↓ 週ボラ	↓ 日ボラ平均	0上陽線第1
167	2023年6月15日	木曜日	開場	86.032	87.195	-116.3	87.64	86.642	99.8	上昇	340.6	94.16	0上陽線第1
168	2023年6月16日	金曜日	開場	86.613	87.967	-135.4	88.565	87.281	128.4	上昇			0上陽線第1
169	2023年6月17日	土曜日	お休み								2023_日ボラ平均→	93.32	

CHF/JPY DAILY 202302-202306

概ね日足では、35本から45本前後と考えられている。

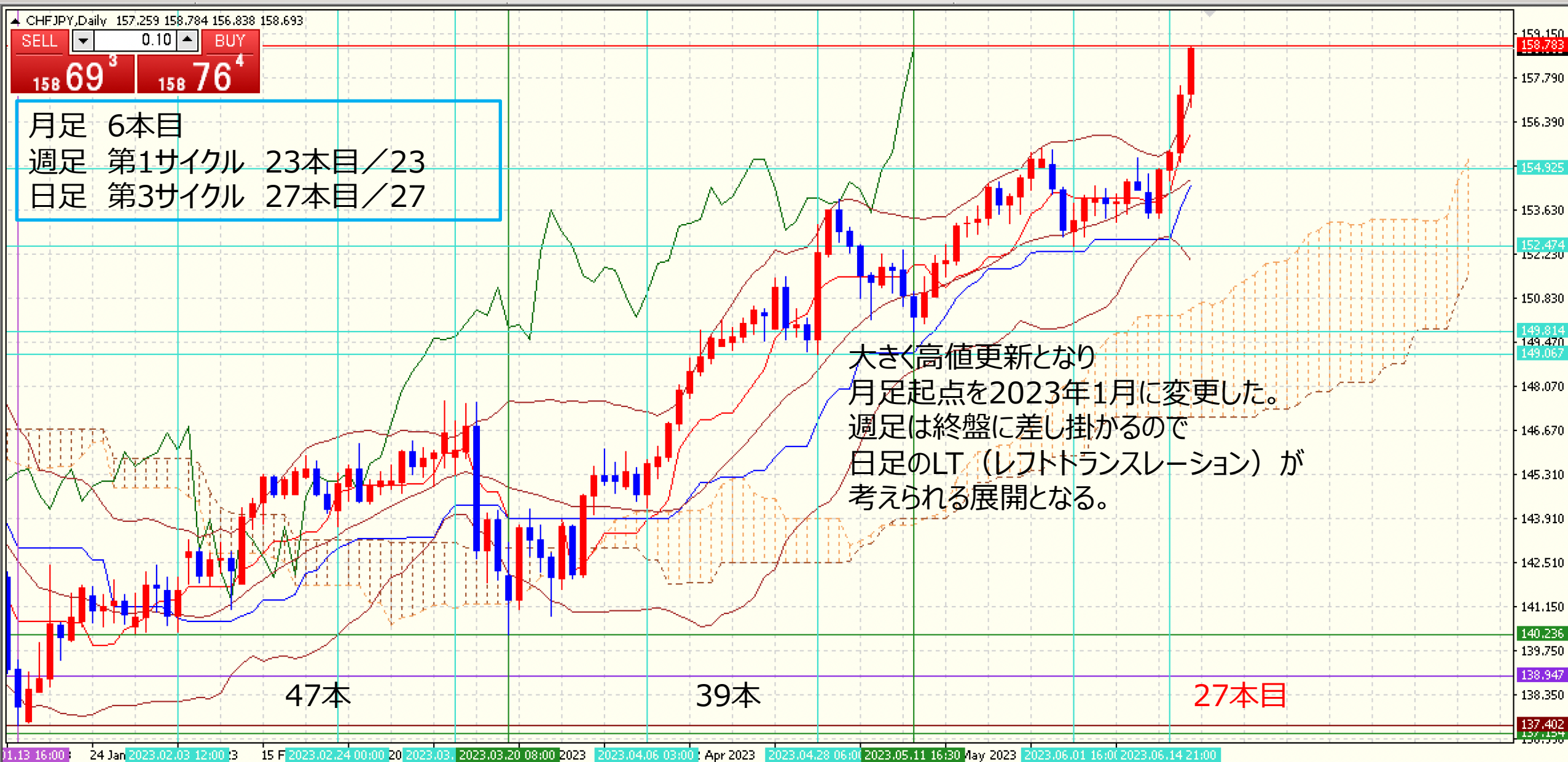

CHF/JPY 4H 202305-202306

概ね4時間足では、60本から80本前後と考えられている。



SELL 0.10 BUY
158.69³ 158.76⁴

月足 6本目
週足 第1サイクル 23本目/23
日足 第3サイクル 27本目/27
4HC 第3サイクル 13本目/13

週足も日足も後半となり、4HC第3であれば
LT（レフトランスレーション）が考えられる展開となる。
週前半は上目線だが、カラカサ形成の可能性もあり、
下位足での判断が必要となる。
他通貨との足並みに注意したいと考えている。

58本

91本

98本

13本目

CHF/JPY VOLATILITY

Julian Date	日付	曜日	東京市場	OPEN AV	CLOSE AV	O/Cボラ	最高値	最安値	ボラ	傾向	週ボラ	日ボラ平均	日足ヒストグラム
150	2023年5月29日	月曜日	開場	154.515	155.367	-85.2	155.574	155.061	51.3	上昇	155.574	→ 週最高値	0上陰線第2
151	2023年5月30日	火曜日	開場	154.941	154.873	6.8	155.545	154.15	139.5	下降トンボ	152.525	→ 週最安値	0上陰線第2
152	2023年5月31日	水曜日	開場	154.907	153.709	119.8	154.543	152.783	176	下降	↓ 週ボラ	↓ 日ボラ平均	0下陰線第3
153	2023年6月1日	木曜日	開場	154.308	153.214	109.4	153.857	152.525	133.2	下降	304.9	120.22	0下陰線第3
154	2023年6月2日	金曜日	開場	153.761	153.635	12.6	154.094	153.083	101.1	下降トンボ			0下陰線第3
155	2023年6月3日	土曜日	お休み								2023_日ボラ平均→	141.45	
156	2023年6月4日	日曜日	お休み										
157	2023年6月5日	月曜日	開場	153.698	154.049	-35.1	154.387	153.483	90.4	上昇	155.262	→ 週最高値	0下陰線第3
158	2023年6月6日	火曜日	開場	153.874	153.95	-7.6	154.289	153.384	90.5	上昇トンボ	153.272	→ 週最安値	0下陰線第3
159	2023年6月7日	水曜日	開場	153.912	153.861	5.1	154.143	153.272	87.1	下降トンボ	↓ 週ボラ	↓ 日ボラ平均	0下陰線第3
160	2023年6月8日	木曜日	開場	153.886	154.21	-32.4	154.63	153.523	110.7	上昇	199	95.72	0下陽線第4
161	2023年6月9日	金曜日	開場	154.048	154.631	-58.3	155.262	154.263	99.9	上昇			0下陽線第4
162	2023年6月10日	土曜日	お休み								2023_日ボラ平均→	139.46	
163	2023年6月11日	日曜日	お休み										
164	2023年6月12日	月曜日	開場	154.34	154.084	25.6	154.76	153.375	138.5	下降	158.8	→ 週最高値	0下陰線第3
165	2023年6月13日	火曜日	開場	154.212	154.287	-7.5	155.038	153.434	160.4	上昇とんぼ	153.375	→ 週最安値	0下陽線第4
166	2023年6月14日	水曜日	開場	154.249	155.194	-94.5	155.583	154.612	97.1	上昇	↓ 週ボラ	↓ 日ボラ平均	0下陽線第4
167	2023年6月15日	木曜日	開場	154.722	156.487	-176.5	157.526	155.45	207.6	上昇	542.5	159.56	0上陽線第1
168	2023年6月16日	金曜日	開場	155.604	157.937	-233.3	158.8	156.858	194.2	上昇			0上陽線第1
169	2023年6月17日	土曜日	お休み								2023_日ボラ平均→	140.30	

CAD/JPY DAILY 202302-202306

概ね日足では、35本から45本前後と考えられている。



CAD/JPY 4H 202305-202306

概ね4時間足では、60本から80本前後と考えられている。



CAD/JPY VOLATILITY

ボラティリティ シート													
2023年		CAD/JPY		参照DMM BID rate									
Julian Date	日付	曜日	東京市場	OPEN AV	CLOSE AV	O/Cボラ	最高値	最安値	ボラ	傾向	週ボラ	日ボラ平均	日足ヒストグラム
150	2023年5月29日	月曜日	開場	102.74	103.328	-58.8	103.57	102.97	60	上昇	104.285	→ 週最高値	0上陰線第2
151	2023年5月30日	火曜日	開場	103.074	103.113	-3.9	103.597	102.615	98.2	上昇トンボ	102.155	→ 週最安値	0上陰線第2
152	2023年5月31日	水曜日	開場	103.073	102.687	38.6	103.042	102.155	88.7	下降	↓ 週ボラ	↓ 日ボラ平均	
153	2023年6月1日	木曜日	開場	102.88	102.936	-5.6	103.334	102.422	91.2	上昇トンボ	213	90.62	0下陰線第3
154	2023年6月2日	金曜日	開場	102.908	103.732	-82.4	104.285	103.135	115	上昇			0上陽線第1
155	2023年6月3日	土曜日	お休み								2023_日ボラ平均→	111.36	
156	2023年6月4日	日曜日	お休み										
157	2023年6月5日	月曜日	開場	103.32	104.065	-74.5	104.595	103.511	108.4	上昇	104.911	→ 週最高値	0上陰線第2
158	2023年6月6日	火曜日	開場	103.693	104.027	-33.4	104.356	103.627	72.9	上昇	103.511	→ 週最安値	0上陽線第1
159	2023年6月7日	水曜日	開場	103.86	104.428	-56.8	104.897	103.713	118.4	上昇	↓ 週ボラ	↓ 日ボラ平均	0上陽線第1
160	2023年6月8日	木曜日	開場	104.144	104.391	-24.7	104.911	103.713	119.8	上昇	140	102.16	0上陰線第2
161	2023年6月9日	金曜日	開場	104.268	104.304	-3.6	104.778	103.865	91.3	上昇トンボ			0上陰線第2
162	2023年6月10日	土曜日	お休み								2023_日ボラ平均→	110.96	
163	2023年6月11日	日曜日	お休み										
164	2023年6月12日	月曜日	開場	104.286	104.538	-25.2	104.773	104.287	48.6	上昇	107.664	→ 週最高値	0上陰線第2
165	2023年6月13日	火曜日	開場	104.412	104.884	-47.2	105.457	104.248	120.9	上昇	104.248	→ 週最安値	0上陽線第1
166	2023年6月14日	水曜日	開場	104.648	105.178	-53	105.403	104.783	62	上昇	↓ 週ボラ	↓ 日ボラ平均	0上陰線第2
167	2023年6月15日	木曜日	開場	104.913	105.651	-73.8	106.251	105.018	123.3	上昇	341.6	109.38	0上陽線第1
168	2023年6月16日	金曜日	開場	105.282	106.765	-148.3	107.664	105.743	192.1	上昇			0上陽線第1
169	2023年6月17日	土曜日	お休み								2023_日ボラ平均→	110.90	

ご質問はなんなりとお尋ねください。
できる限りでお答えいたします。

共に学びたい方は、ご連絡くださいませ。

【い・ろ・は・組（168）_2】

<https://www.gogojungle.co.jp/tools/rooms/33239>

お問い合わせは下記まで。

bibouroku@fukuyama-syo.com

LICENSED BY NO BETRAY

