

4HC色 ターコイズ
日足色 フォレストグリーン
週足色 マルーン

ゆるろどる 相場環境認識・備忘録！

20230528_作成

LICENSED BY NO BETRAY

EUR/USD WEEKLY 2021-2023

概ね週足では、25本から35本前後と考えられている。



月足 9本目
週足 第1サイクル 35本目 / 31
or
週足 第2サイクル 11本目 / 7

5月第4週は週足MBを割り込む形で週足と閉じた。
週足トップが1.0955の可能性が高くなった。
米ドルデフォルトの噂は途絶えることとなり
FOMC政策金利も上昇と言う視野も入れていることから
このまま下降トレンドとなる可能性が高い。

週足は継続で上目線となる。
押し安値は1.0515となる。
週足第2の可能性が高いように考えている。

35本

45本

35本目
or
11本目

EUR/USD DAILY 202301-202305

概ね日足では、35本から45本前後と考えられている。



EUR/USD 4H 202303-202305

概ね4時間足では、60本から80本前後と考えられている。



EUR/USD VOLATILITY

Julian Date	日付	曜日	東京市場	OPEN AV	CLOSE AV	O/Cボラ	最高値	最安値	ボラ	傾向	週ボラ	日ボラ平均	日足ヒストグラム
129	2023年5月8日	月曜日	開場	1.10209	1.10223	-1.4	1.10539	1.1003	50.9	上昇トンボ	1.10539	→ 週最高値	0下陰線第3
130	2023年5月9日	火曜日	開場	1.10216	1.09821	39.5	1.10112	1.09413	69.9	下降	1.08481	→ 週最安値	0下陰線第3
131	2023年5月10日	水曜日	開場	1.10019	1.09753	26.6	1.10071	1.09418	65.3	下降	↓ 週ボラ	↓ 日ボラ平均	0下陰線第3
132	2023年5月11日	木曜日	開場	1.09886	1.0951	37.6	1.09983	1.09004	97.9	下降	205.8	74.32	0下陰線第3
133	2023年5月12日	金曜日	開場	1.09698	1.08884	81.4	1.09357	1.08481	87.6	下降			0下陰線第3
134	2023年5月13日	土曜日	お休み								2022_日ボラ平均→	86.93	
135	2023年5月14日	日曜日	お休み										
136	2023年5月15日	月曜日	開場	1.09291	1.08679	61.2	1.0891	1.08462	44.8	下降	1.09048	→ 週最高値	0下陰線第3
137	2023年5月16日	火曜日	開場	1.08985	1.08763	22.2	1.09048	1.08552	49.6	下降	1.07602	→ 週最安値	0下陰線第3
138	2023年5月17日	水曜日	開場	1.08874	1.08487	38.7	1.08738	1.08105	63.3	下降	↓ 週ボラ	↓ 日ボラ平均	0下陰線第3
139	2023年5月18日	木曜日	開場	1.08681	1.08073	60.8	1.08482	1.07628	85.4	下降	144.6	62.38	0下陰線第3
140	2023年5月19日	金曜日	開場	1.08377	1.07923	45.4	1.0829	1.07602	68.8	下降			0下陽線第4
141	2023年5月20日	土曜日	お休み								2022_日ボラ平均→	85.70	
142	2023年5月21日	日曜日	お休み										
143	2023年5月22日	月曜日	開場	1.0815	1.08134	1.6	1.08315	1.07958	35.7	下降トンボ	1.08315	→ 週最高値	0下陽線第4
144	2023年5月23日	火曜日	開場	1.08142	1.0793	21.2	1.08207	1.07605	60.2	下降	1.07021	→ 週最安値	0下陽線第4
145	2023年5月24日	水曜日	開場	1.08036	1.07694	34.2	1.08015	1.07485	53	下降	↓ 週ボラ	↓ 日ボラ平均	0下陽線第4
146	2023年5月25日	木曜日	開場	1.07865	1.07368	49.7	1.07571	1.07075	49.6	下降	129.4	51.06	0下陽線第4
147	2023年5月26日	金曜日	開場	1.07616	1.07296	32	1.07589	1.07021	56.8	下降			0下陽線第4
148	2023年5月27日	土曜日	お休み								2022_日ボラ平均→	84.05	

DISCUSSION 20230528現在

- 週足はまだ上目線だが、日足、4時間足は下目線となる。
- 週足第2からの起点割れが考えられ、月足の起点割れも視野に入る。
- 0.9535を割り込むことも考えたい。
- 4時間足トレンドラインを軸に下位足でのトレードを行う必要性がある。

おまけ NZD/USD 4H 202303-202305

概ね4時間足では、60本から80本前後と考えられている。

▲ NZDUSD,H4 0.60443 0.60487 0.60412 0.60456

SELL 0.10 BUY
0.6045⁶ 0.6047⁷

ドルストでのカギとなった通貨となる。
最終的に起点割れを発生させたので
ドル高で足並みが揃ったこととなる。
サイクル閉じのタイミングがやってくるので
一時的上昇によりドル安へ振れて
改めての下降が期待できる。

月足	9本目
週足	第2サイクル 12本目 / 10LT
日足	第2サイクル 23本目 / 12LT
4HC	第2サイクル 61本目 / 30LT



ゆうろえん・どるえん・ぽんえん 相場環境認識・備忘録！

20230528_作成

LICENSED BY NO BETRAY

EUR/JPY WEEKLY 2021-2023

概ね週足では、25本から35本前後と考えられている。



EUR/JPY DAILY 202301-202305

概ね日足では、35本から45本前後と考えられている。



EUR/JPY 4H 202303-202305

概ね4時間足では、60本から80本前後と考えられている。



EUR/JPY VOLATILITY

Julian Date	日付	曜日	東京市場	OPEN AV	CLOSE AV	O/Cボラ	最高値	最安値	ボラ	傾向	週ボラ	日ボラ平均	日足ヒストグラム
129	2023年5月8日	月曜日	開場	148.681	148.799	-11.8	149.271	148.458	81.3	上昇トシボ	149.271	→ 週最高値	0下陰線第3
130	2023年5月9日	火曜日	開場	148.74	148.432	30.8	148.81	147.893	91.7	下降	146.137	→ 週最安値	0下陰線第3
131	2023年5月10日	水曜日	開場	148.586	147.904	68.2	148.673	147.045	162.8	下降	↓ 週ボラ	↓ 日ボラ平均	0下陰線第3
132	2023年5月11日	木曜日	開場	148.245	147.072	117.3	147.621	146.137	148.4	下降	313.4	105.06	0下陰線第3
133	2023年5月12日	金曜日	開場	147.659	147.079	58	147.079	146.668	41.1	下降			0下陰線第3
134	2023年5月13日	土曜日	お休み								2023_日ボラ平均→	151.36	
135	2023年5月14日	日曜日	お休み										
136	2023年5月15日	月曜日	開場	147.369	147.725	-35.6	148.18	147.29	89	上昇	149.803	→ 週最高値	0下陽線第4
137	2023年5月16日	火曜日	開場	147.547	148.103	-55.6	148.503	147.613	89	上昇	147.29	→ 週最安値	0下陽線第4
138	2023年5月17日	水曜日	開場	147.825	148.735	-91	149.326	148.074	125.2	上昇	↓ 週ボラ	↓ 日ボラ平均	0下陽線第4
139	2023年5月18日	木曜日	開場	148.28	149.241	-96.1	149.455	148.778	67.7	上昇	251.3	95.86	0下陽線第4
140	2023年5月19日	金曜日	開場	148.76	149.265	-50.5	149.803	148.719	108.4	上昇			0下陽線第4
141	2023年5月20日	土曜日	お休み								2023_日ボラ平均→	148.58	
142	2023年5月21日	日曜日	お休み										
143	2023年5月22日	月曜日	開場	149.013	149.468	-45.5	149.925	148.843	108.2	上昇	150.937	→ 週最高値	0上陽線第1
144	2023年5月23日	火曜日	開場	149.24	149.599	-35.9	150.057	149.108	94.9	上昇	148.843	→ 週最安値	0上陽線第1
145	2023年5月24日	水曜日	開場	149.42	149.529	-10.9	149.988	148.845	114.3	上昇トシボ	↓ 週ボラ	↓ 日ボラ平均	0上陽線第1
146	2023年5月25日	木曜日	開場	149.475	149.963	-48.8	150.318	149.298	102	上昇	209.4	106.58	0上陽線第1
147	2023年5月26日	金曜日	開場	149.719	150.466	-74.7	150.937	149.802	113.5	上昇			0上陽線第1
148	2023年5月27日	土曜日	お休み								2023_日ボラ平均→	146.58	

USD/JPY WEEKLY 2021-2023

概ね週足では、25本から35本前後と考えられている。



月足 5本目
週足 第1サイクル 19本目 / 19

5月第4週は大陽線となった。
米ドルが大きく上昇しているのは
ドルストの他通貨を確認しても理解できる。
どこまで上昇するのか？
がポイントとなるが、
週足は後半となるのでRT（ライトトランスレーション）は確定となる。

17本

19本目

USD/JPY DAILY 202301-202305

日足サイクルは、35から45本が目安となる。



USD/JPY 4H 202303-202305

4HCは、60本から80本と考えられている。



USD/JPY VOLATILITY

ボラティリティ シート													
2023年		USD/JPY				参照DMM BID rate							
Julian Date	日付	曜日	東京市場	OPEN AV	CLOSE AV	O/Cボラ	最高値	最安値	ボラ	傾向	週ボラ	日ボラ平均	日足ヒストグラム
129	2023年5月8日	月曜日	開場	134.868	134.996	-12.8	135.298	134.642	65.6	上昇	135.752	→ 週最高値	
130	2023年5月9日	火曜日	開場	134.932	135.122	-19	135.358	134.724	63.4	上昇	133.746	→ 週最安値	0下陰線第3
131	2023年5月10日	水曜日	開場	135.027	134.806	22.1	135.471	134.115	135.6	下降	↓ 週ボラ	↓ 日ボラ平均	0下陰線第3
132	2023年5月11日	木曜日	開場	134.916	134.383	53.3	134.845	133.746	109.9	下降	200.6	101.86	0下陰線第3
133	2023年5月12日	金曜日	開場	134.65	135.108	-45.8	135.752	134.404	134.8	上昇			0下陽線第4
134	2023年5月13日	土曜日	お休み								2023_日ボラ平均→	150.26	
135	2023年5月14日	日曜日	お休み										
136	2023年5月15日	月曜日	開場	134.879	135.975	-109.6	136.326	135.712	61.4	上昇	138.777	→ 週最高値	0下陽線第4
137	2023年5月16日	火曜日	開場	135.427	136.226	-79.9	136.684	135.682	100.2	上昇	135.682	→ 週最安値	0上陽線第1
138	2023年5月17日	水曜日	開場	135.826	137.036	-121	137.725	136.307	141.8	上昇	↓ 週ボラ	↓ 日ボラ平均	0上陽線第1
139	2023年5月18日	木曜日	開場	136.431	138.116	-168.5	138.748	137.29	145.8	上昇	309.5	116.86	0上陽線第1
140	2023年5月19日	金曜日	開場	137.274	138.228	-95.4	138.777	137.426	135.1	上昇			0上陽線第1
141	2023年5月20日	土曜日	お休み								2023_日ボラ平均→	148.59	
142	2023年5月21日	日曜日	お休み										
143	2023年5月22日	月曜日	開場	137.751	138.202	-45.1	138.687	137.495	119.2	上昇	140.726	→ 週最高値	0上陽線第1
144	2023年5月23日	火曜日	開場	137.976	138.59	-61.4	138.911	138.243	66.8	上昇	137.495	→ 週最安値	0上陰線第2
145	2023年5月24日	水曜日	開場	138.283	138.951	-66.8	139.491	138.233	125.8	上昇	↓ 週ボラ	↓ 日ボラ平均	0上陽線第1
146	2023年5月25日	木曜日	開場	138.617	139.654	-103.7	140.231	138.827	140.4	上昇	323.1	115.02	0上陽線第1
147	2023年5月26日	金曜日	開場	139.135	140.232	-109.7	140.726	139.497	122.9	上昇			0上陽線第1
148	2023年5月27日	土曜日	お休み								2023_日ボラ平均→	146.99	

GBP/JPY WEEKLY 2021-2023

概ね週足では、25本から35本前後と考えられている。



GBP/JPY DAILY 202301-202305

概ね日足では、35本から45本前後と考えられている。



GBP/JPY 4H 202303-202305

概ね4時間足では、60本から80本前後と考えられている。



GBP/JPY VOLATILITY

ボラティリティ シート													
2023年		GBP/JPY		参照DMM BID rate									
Julian Date	日付	曜日	東京市場	OPEN AV	CLOSE AV	O/Cボラ	最高値	最安値	ボラ	傾向	週ボラ	日ボラ平均	日足ヒストグラム
129	2023年5月8日	月曜日	開場	169.599	170.579	-98	171.077	170.189	88.8	上昇	171.184	→ 週最高値	0上陰線第2
130	2023年5月9日	火曜日	開場	170.089	170.498	-40.9	170.761	169.866	89.5	上昇	167.849	→ 週最安値	0上陰線第2
131	2023年5月10日	水曜日	開場	170.292	170.187	10.5	171.184	169.114	207	下降トンボ	↓ 週ボラ	↓ 日ボラ平均	0下陰線第3
132	2023年5月11日	木曜日	開場	170.24	168.927	131.3	169.757	167.849	190.8	下降	333.5	134.04	0下陰線第3
133	2023年5月12日	金曜日	開場	169.583	168.67	91.3	169.138	168.197	94.1	下降			0下陰線第3
134	2023年5月13日	土曜日	お休み								2023_日ボラ平均→	176.32	
135	2023年5月14日	日曜日	お休み										
136	2023年5月15日	月曜日	開場	169.127	169.825	-69.8	170.63	168.996	163.4	上昇	172.508	→ 週最高値	0下陽線第4
137	2023年5月16日	火曜日	開場	169.476	170.303	-82.7	170.843	169.41	143.3	上昇	168.996	→ 週最安値	0下陽線第4
138	2023年5月17日	水曜日	開場	169.89	171.146	-125.6	172.029	170.119	191	上昇	↓ 週ボラ	↓ 日ボラ平均	0下陽線第4
139	2023年5月18日	木曜日	開場	170.518	171.891	-137.3	172.177	171.197	98	上昇	351.2	144.22	
140	2023年5月19日	金曜日	開場	171.204	171.912	-70.8	172.508	171.254	125.4	上昇			0上陽線第1
141	2023年5月20日	土曜日	お休み								2023_日ボラ平均→	174.72	
142	2023年5月21日	日曜日	お休み										
143	2023年5月22日	月曜日	開場	171.558	172.026	-46.8	172.586	171.208	137.8	上昇	173.744	→ 週最高値	0上陽線第1
144	2023年5月23日	火曜日	開場	171.792	172.111	-31.9	172.631	171.295	133.6	上昇	171.208	→ 週最安値	0上陽線第1
145	2023年5月24日	水曜日	開場	171.952	172.152	-20	172.8	171.239	156.1	上昇トンボ	↓ 週ボラ	↓ 日ボラ平均	0上陰線第2
146	2023年5月25日	木曜日	開場	172.052	172.409	-35.7	172.78	171.709	107.1	上昇	253.6	137.42	0上陰線第2
147	2023年5月26日	金曜日	開場	172.231	173.065	-83.4	173.744	172.219	152.5	上昇			0上陽線第1
148	2023年5月27日	土曜日	お休み								2023_日ボラ平均→	172.94	

おじえん・にゆうえん・
ちえふえん・かなえん
相場環境認識・備忘録！

20230528_作成

LICENSED BY NO BETRAY

AUD/JPY WEEKLY 2021-2023

概ね週足では、25本から35本前後と考えられている。



AUD/JPY DAILY 202301-202305

概ね日足では、35本から45本前後と考えられている。



AUD/JPY VOLATILITY

Julian Date	日付	曜日	東京市場	OPEN AV	CLOSE AV	O/Cボラ	最高値	最安値	ボラ	傾向	週ボラ	日ボラ平均	日足ヒストグラム
129	2023年5月8日	月曜日	開場	90.329	91.393	-106.4	91.879	90.931	94.8	上昇	91.879	→ 週最高値	0上陽線第1
130	2023年5月9日	火曜日	開場	90.861	91.499	-63.8	91.741	91.101	64	上昇	89.799	→ 週最安値	0上陽線第1
131	2023年5月10日	水曜日	開場	91.18	91.206	-2.6	91.693	90.509	118.4	上昇トシボ	↓ 週ボラ	↓ 日ボラ平均	0上陰線第2
132	2023年5月11日	木曜日	開場	91.193	90.571	62.2	91.159	89.799	136	下降	208	92.52	0上陰線第2
133	2023年5月12日	金曜日	開場	90.882	90.17	71.2	90.411	89.917	49.4	下降			0上陰線第2
134	2023年5月13日	土曜日	お休み								2023_日ボラ平均→	107.45	
135	2023年5月14日	日曜日	お休み										
136	2023年5月15日	月曜日	開場	90.526	90.746	-22	91.322	90.182	114	上昇	92.357	→ 週最高値	0上陽線第1
137	2023年5月16日	火曜日	開場	90.636	90.977	-34.1	91.307	90.575	73.2	上昇	90.182	→ 週最安値	
138	2023年5月17日	水曜日	開場	90.806	91.256	-45	91.793	90.678	111.5	上昇	↓ 週ボラ	↓ 日ボラ平均	0上陽線第1
139	2023年5月18日	木曜日	開場	91.031	91.657	-62.6	91.897	91.101	79.6	上昇	217.5	93.12	0上陽線第1
140	2023年5月19日	金曜日	開場	91.344	91.87	-52.6	92.357	91.484	87.3	上昇			0上陽線第1
141	2023年5月20日	土曜日	お休み								2023_日ボラ平均→	106.74	
142	2023年5月21日	日曜日	お休み										
143	2023年5月22日	月曜日	開場	91.607	91.906	-29.9	92.231	91.387	84.4	上昇	92.354	→ 週最高値	0上陽線第1
144	2023年5月23日	火曜日	開場	91.756	91.922	-16.6	92.354	91.47	88.4	上昇	90.76	→ 週最安値	0上陰線第2
145	2023年5月24日	水曜日	開場	91.839	91.345	49.4	91.689	90.768	92.1	下降	↓ 週ボラ	↓ 日ボラ平均	0上陰線第2
146	2023年5月25日	木曜日	開場	91.592	91.124	46.8	91.309	90.76	54.9	下降	159.4	82.18	0下陰線第3
147	2023年5月26日	金曜日	開場	91.358	91.335	2.3	91.721	90.81	91.1	下降トシボ			0下陰線第3
148	2023年5月27日	土曜日	お休み								2023_日ボラ平均→	105.57	

NZD/JPY WEEKLY 2021-2023

概ね週足では、25本から35本前後とされている。



NZD/JPY DAILY 202301-202305

概ね日足では、35本から45本前後と考えられている。



NZD/JPY 4H 202303-202305

概ね4時間足では、60本から80本前後と考えられている。

▲ NZDJPY,H4 84.982 85.067 84.921 84.992

SELL 0.10 BUY
84 99² 85 10¹

月足 9本目LT
週足 第2サイクル 10本目/10
HPC 第1サイクル 46本目/43
4HC 第5サイクル 8本目/6
or
日足 第2サイクル 11本目/8
4HC 第2サイクル 8本目/6

4HCの起点は84.47と考えている。
上値では85.2辺りで止められており
4時間足MBと日足MB壁がレジスタンスと
なるのではないかと見ている。

85.2より上での損切りラインと
早めに4HC起点割れを期待したい展開となる。

84本

73本

55本

8本目

2023.04.06 20:00 Apr 00:00 12 Apr 16:00 17 Apr 08:00 20 Apr 00:00 24 2023.04.26 17:00 r 08:00 2 May 00:00 4 May 16:00 9 May 08:00 2023.05.12 17:00 16 May 16:00 19 May 08:00 2023.05.25 16:00 May 16:00

87.400
87.301
87.030
86.660
86.280
85.910
85.540
85.195
84.992
84.790
84.439
84.040
83.714
83.290
82.920
82.550
82.170
81.800
81.547
81.430

NZD/JPY VOLATILITY

ボラティリティ シート													
2023年		NZD/JPY		参照DMM BID rate									
Julian Date	日付	曜日	東京市場	OPEN AV	CLOSE AV	O/Cボラ	最高値	最安値	ボラ	傾向	週ボラ	日ボラ平均	日足ヒストグラム
129	2023年5月8日	月曜日	開場	84.429	85.364	-93.5	85.865	84.903	96.2	上昇	85.912	→ 週最高値	0上陽線第1
130	2023年5月9日	火曜日	開場	84.896	85.646	-75	85.784	85.313	47.1	上昇	83.729	→ 週最安値	0上陰線第2
131	2023年5月10日	水曜日	開場	85.271	85.569	-29.8	85.912	85.069	84.3	上昇	↓ 週ボラ	↓ 日ボラ平均	0上陰線第2
132	2023年5月11日	木曜日	開場	85.42	85.124	29.6	85.628	84.492	113.6	下降	218.3	90.90	0上陰線第2
133	2023年5月12日	金曜日	開場	85.272	84.349	92.3	84.862	83.729	113.3	下降			0上陰線第2
134	2023年5月13日	土曜日	お休み								2023_日ボラ平均→	96.21	
135	2023年5月14日	日曜日	お休み										
136	2023年5月15日	月曜日	開場	84.81	84.539	27.1	84.976	84.071	90.5	下降	87.093	→ 週最高値	0上陰線第2
137	2023年5月16日	火曜日	開場	84.675	84.966	-29.1	85.228	84.633	59.5	上昇	84.071	→ 週最安値	
138	2023年5月17日	水曜日	開場	84.82	85.545	-72.5	86.18	84.904	127.6	上昇	↓ 週ボラ	↓ 日ボラ平均	0上陽線第1
139	2023年5月18日	木曜日	開場	85.183	86.14	-95.7	86.393	85.712	68.1	上昇	302.2	86.56	0上陽線第1
140	2023年5月19日	金曜日	開場	85.662	86.575	-91.3	87.093	86.222	87.1	上昇			0上陽線第1
141	2023年5月20日	土曜日	お休み								2023_日ボラ平均→	95.72	
142	2023年5月21日	日曜日	お休み										
143	2023年5月22日	月曜日	開場	86.118	86.806	-68.8	87.174	86.284	89	上昇	87.313	→ 週最高値	0上陽線第1
144	2023年5月23日	火曜日	開場	86.462	86.875	-41.3	87.313	86.404	90.9	上昇	84.452	→ 週最安値	0上陰線第2
145	2023年5月24日	水曜日	開場	86.668	85.82	84.8	86.718	84.7	201.8	下降	↓ 週ボラ	↓ 日ボラ平均	0上陰線第2
146	2023年5月25日	木曜日	開場	86.244	84.982	126.2	85.271	84.452	81.9	下降	286.1	104.12	0下陰線第3
147	2023年5月26日	金曜日	開場	85.613	84.967	64.6	85.216	84.646	57	下降			0下陰線第3
148	2023年5月27日	土曜日	お休み								2023_日ボラ平均→	96.12	

CHF/JPY DAILY 202301-202305

概ね日足では、35本から45本前後と考えられている。



CHF/JPY 4H 202303-202305

概ね4時間足では、60本から80本前後と考えられている。



CHF/JPY VOLATILITY

Julian Date	日付	曜日	東京市場	OPEN AV	CLOSE AV	O/Cボラ	最高値	最安値	ボラ	傾向	週ボラ	日ボラ平均	日足ヒストグラム
129	2023年5月8日	月曜日	開場	151.802	151.818	-1.6	152.258	151.427	83.1	上昇トンボ	152.356	→ 週最高値	0下陰線第3
130	2023年5月9日	火曜日	開場	151.81	151.758	5.2	152.028	151.025	100.3	下降トンボ	149.825	→ 週最安値	0下陰線第3
131	2023年5月10日	水曜日	開場	151.784	151.513	27.1	152.356	150.617	173.9	下降	↓ 週ボラ	↓ 日ボラ平均	0下陰線第3
132	2023年5月11日	木曜日	開場	151.649	150.677	97.2	151.215	149.825	139	下降	253.1	122.64	0下陰線第3
133	2023年5月12日	金曜日	開場	151.163	150.889	27.4	151.547	150.378	116.9	下降			
134	2023年5月13日	土曜日	お休み								2023_日ボラ平均→	146.40	
135	2023年5月14日	日曜日	お休み										
136	2023年5月15日	月曜日	開場	151.026	151.665	-63.9	152.205	151.113	109.2	上昇	153.773	→ 週最高値	0下陽線第4
137	2023年5月16日	火曜日	開場	151.345	152.119	-77.4	152.541	151.636	90.5	上昇	151.113	→ 週最安値	0下陽線第4
138	2023年5月17日	水曜日	開場	151.732	152.672	-94	153.264	152.002	126.2	上昇	↓ 週ボラ	↓ 日ボラ平均	0下陽線第4
139	2023年5月18日	木曜日	開場	152.202	153.221	-101.9	153.425	152.778	64.7	上昇	266	96.14	0下陽線第4
140	2023年5月19日	金曜日	開場	152.711	153.346	-63.5	153.773	152.872	90.1	上昇			
141	2023年5月20日	土曜日	お休み								2023_日ボラ平均→	143.89	
142	2023年5月21日	日曜日	お休み										
143	2023年5月22日	月曜日	開場	153.029	153.928	-89.9	154.475	153.164	131.1	上昇	155.462	→ 週最高値	0上陽線第1
144	2023年5月23日	火曜日	開場	153.478	154.083	-60.5	154.51	153.503	100.7	上昇	153.164	→ 週最安値	0上陽線第1
145	2023年5月24日	水曜日	開場	153.781	153.88	-9.9	154.216	153.236	98	上昇トンボ	↓ 週ボラ	↓ 日ボラ平均	0上陽線第1
146	2023年5月25日	木曜日	開場	153.83	154.297	-46.7	154.732	153.518	121.4	上昇	229.8	113.90	0上陽線第1
147	2023年5月26日	金曜日	開場	154.064	154.967	-90.3	155.462	154.279	118.3	上昇			0上陽線第1
148	2023年5月27日	土曜日	お休み								2023_日ボラ平均→	142.46	

CAD/JPY DAILY 202301-202305

概ね日足では、35本から45本前後と考えられている。

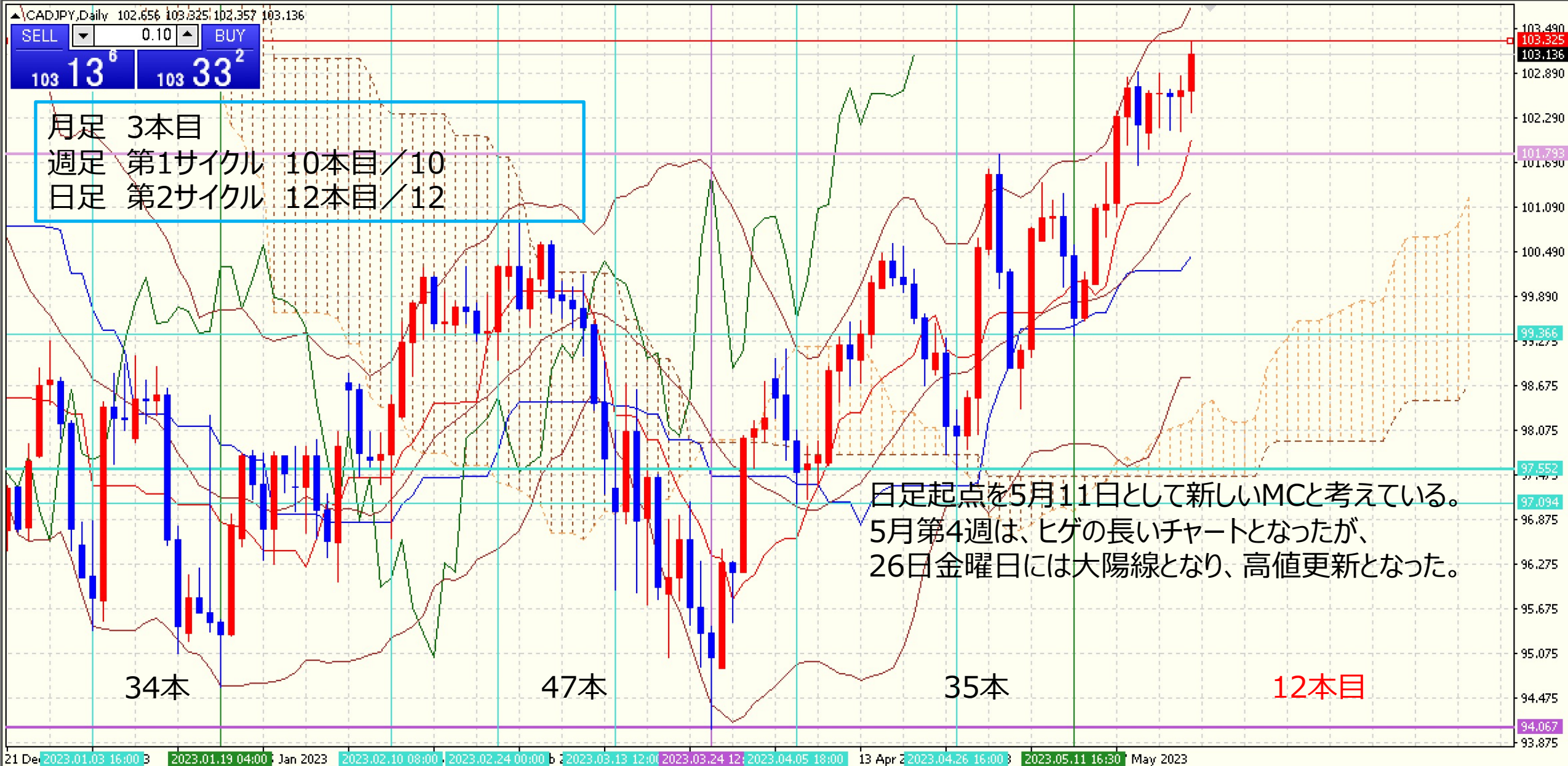

CAD/JPY 4H 202303-202305

概ね4時間足では、60本から80本前後と考えられている。



CAD/JPY VOLATILITY

Julian Date	日付	曜日	東京市場	OPEN AV	CLOSE AV	O/Cボラ	最高値	最安値	ボラ	傾向	週ボラ	日ボラ平均	日足ヒストグラム
129	2023年5月8日	月曜日	開場	99.758	101.02	-126.2	101.43	100.72	71	上昇	101.43	→ 週最高値	0上陽線第1
130	2023年5月9日	火曜日	開場	100.389	101.004	-61.5	101.194	100.683	51.1	上昇	99.375	→ 週最安値	0上陽線第1
131	2023年5月10日	水曜日	開場	100.696	100.734	-3.8	101.287	100.021	126.6	上昇トンボ	↓ 週ボラ	↓ 日ボラ平均	0上陰線第2
132	2023年5月11日	木曜日	開場	100.715	100.085	63	100.599	99.375	122.4	下降	205.5	87.94	
133	2023年5月12日	金曜日	開場	100.4	99.95	45	100.228	99.542	68.6	下降			
134	2023年5月13日	土曜日	お休み								2023_日ボラ平均→	114.37	
135	2023年5月14日	日曜日	お休み										
136	2023年5月15日	月曜日	開場	100.175	100.642	-46.7	101.145	100.085	106	上昇	102.918	→ 週最高値	0上陽線第1
137	2023年5月16日	火曜日	開場	100.409	101.194	-78.5	101.692	100.699	99.3	上昇	100.085	→ 週最安値	0上陽線第1
138	2023年5月17日	水曜日	開場	100.801	101.797	-99.6	102.402	101.153	124.9	上昇	↓ 週ボラ	↓ 日ボラ平均	0上陽線第1
139	2023年5月18日	木曜日	開場	101.299	102.492	-119.3	102.847	101.944	90.3	上昇	283.3	109.04	0上陽線第1
140	2023年5月19日	金曜日	開場	101.896	102.394	-49.8	102.918	101.671	124.7	上昇			0上陽線第1
141	2023年5月20日	土曜日	お休み								2023_日ボラ平均→	114.11	
142	2023年5月21日	日曜日	お休み										
143	2023年5月22日	月曜日	開場	102.145	102.381	-23.6	102.696	101.878	81.8	上昇	103.337	→ 週最高値	0上陽線第1
144	2023年5月23日	火曜日	開場	102.263	102.617	-35.4	102.906	102.171	73.5	上昇	101.878	→ 週最安値	0上陰線第2
145	2023年5月24日	水曜日	開場	102.44	102.553	-11.3	102.731	102.128	60.3	上昇	↓ 週ボラ	↓ 日ボラ平均	0上陰線第2
146	2023年5月25日	木曜日	開場	102.497	102.594	-9.7	102.858	102.116	74.2	上昇トンボ	145.9	77.30	0上陰線第2
147	2023年5月26日	金曜日	開場	102.545	102.934	-38.9	103.337	102.37	96.7	上昇			0上陰線第2
148	2023年5月27日	土曜日	お休み								2023_日ボラ平均→	112.35	

ご質問はなんなりとお尋ねください。
できる限りでお答えいたします。

共に学びたい方は、ご連絡くださいませ。

【い・ろ・は・組（168）_2】

<https://www.gogojungle.co.jp/tools/rooms/33239>

お問い合わせは下記まで。

bibouroku@fukuyama-syo.com

LICENSED BY NO BETRAY

