福山 紫生(SYO FUKUYAMA)のどるえん相場環境認識・備忘録！

20210207_作成

USD/JPY MONTHLY 2009-2021

USD/JPY WEEKLY 2018-2021

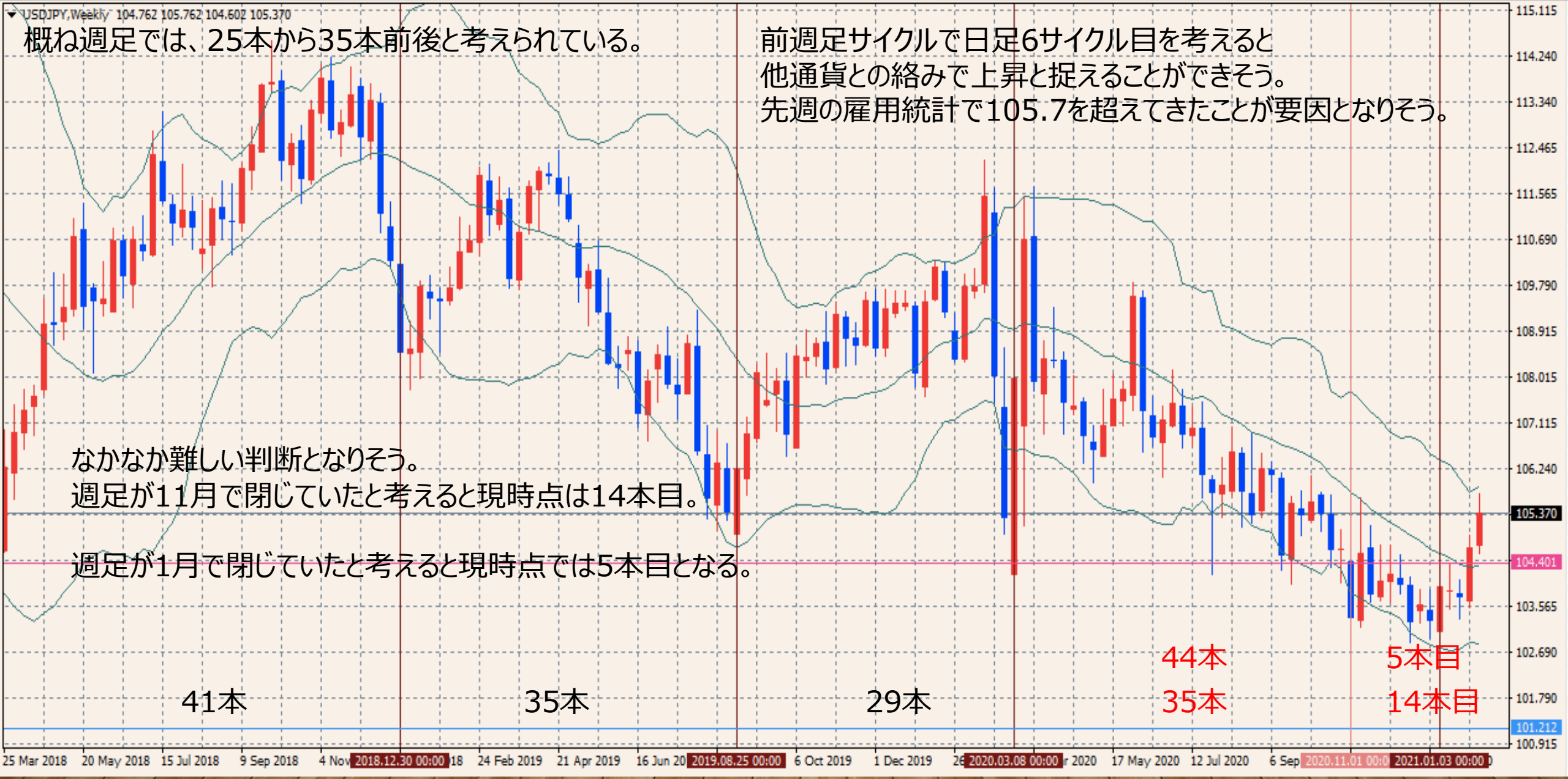

USD/JPY DAILY 20191101-20210206

USD/JPY 4H 202011-202101

USD/JPY VOLATILITY

上昇という見方が正解のようなチャートとなる。
しかし、まだまだ日ボラが大きくないので取りにくい環境とも言えそう。

ボラティリティ シート

2021年 USD/JPY 参照DMM BID rate

Julian Date	日付	曜日	東京市場	OPEN AV	CLOSE AV	O/Cボラ	最高値	最安値	ボラ	傾向	週ボラ	日ボラ平均
21	2021年1月21日	木曜日	開場	103.758	103.503	25.5	103.667	103.327	34	下降	75.7	39.12
22	2021年1月22日	金曜日	開場	103.63	103.665	-3.5	103.886	103.48	40.6	上昇トンボ		
23	2021年1月23日	土曜日	お休み								2021_日ボラ平均→	53.58
24	2021年1月24日	日曜日	お休み									
25	2021年1月25日	月曜日	開場	103.648	103.78	-13.2	103.936	103.672	26.4	上昇	104.938	→ 週最高値
26	2021年1月26日	火曜日	開場	103.714	103.682	3.2	103.827	103.554	27.3	下降トンボ	103.554	→ 週最安値
27	2021年1月27日	水曜日	開場	103.698	103.867	-16.9	104.198	103.586	61.2	上昇	↓ 週ボラ	↓ 日ボラ平均
28	2021年1月28日	木曜日	開場	103.783	104.205	-42.2	104.461	104.063	39.8	上昇	138.4	45.60
29	2021年1月29日	金曜日	開場	103.994	104.52	-52.6	104.938	104.205	73.3	上昇		
30	2021年1月30日	土曜日	お休み								2021_日ボラ平均→	51.59
31	2021年1月31日	日曜日	お休み									
32	2021年2月1日	月曜日	開場	104.257	104.832	-57.5	105.034	104.607	42.7	上昇	105.766	→ 週最高値
33	2021年2月2日	火曜日	開場	104.544	104.97	-42.6	105.172	104.828	34.4	上昇	104.607	→ 週最安値
34	2021年2月3日	水曜日	開場	104.757	105.003	-24.6	105.104	104.921	18.3	上昇	↓ 週ボラ	↓ 日ボラ平均
35	2021年2月4日	木曜日	開場	104.88	105.269	-38.9	105.564	104.974	59	上昇	115.9	39.52
36	2021年2月5日	金曜日	開場	105.075	105.5	-42.5	105.766	105.334	43.2	上昇		
37	2021年2月6日	土曜日	お休み								2021_日ボラ平均→	49.17

どるえん　まとめ　20210207現在

- 週足の捉え方で大きく見方の変更となる。
  - 11月で閉じたと想定するとイレギュラー続きとなる。
  - 1月で閉じたと想定すると上昇傾向となる。
- 月足レベルでは下目線、週足レベルでも下目線
- 日足、4時間足レベルであれば、上目線と考えられる。
- 短期的に考えるのであれば、上目線が適切か？
- 2月の最後の暴れるトラさんによっても影響があるかも？