福山 紫生(SYO FUKUYAMA)のぽんえん相場環境認識・備忘録！

20201219_作成

GBP/JPY WEEKLY 2018-2020

GBP/JPY DAILY 20200518-20201219

GBP/JPY 4H 202009-202012

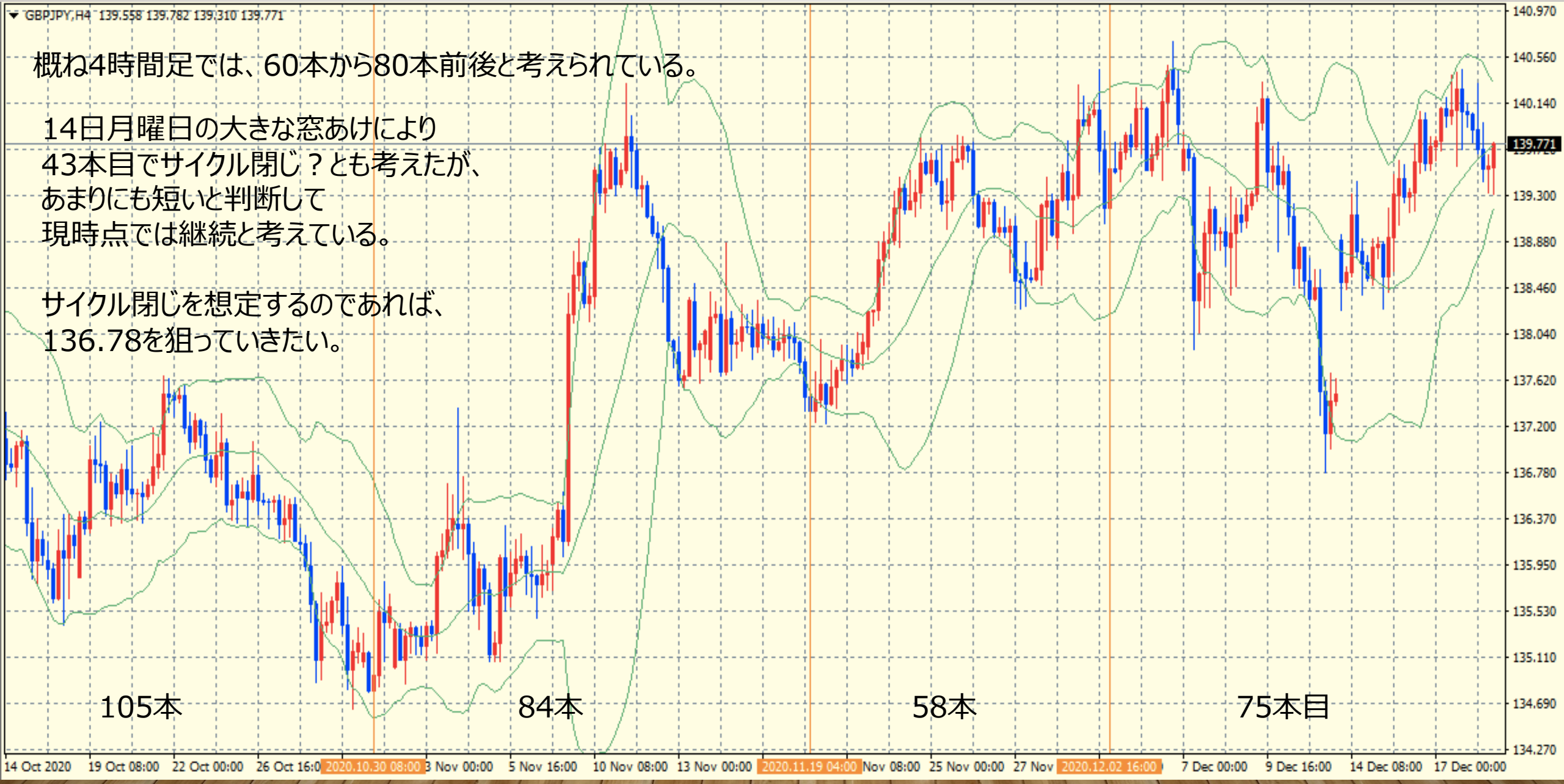

GBP/JPY VOLATILITY

週ボラが200あれば、トレードし易いとは言えるものの
ヒゲの長さで損切りラインをどこに設定するのかがポイントになりそう。

ボラティリティ シート

2020年 GBP/JPY 参照DMM BID rate

Julian Date	日付	曜日	東京市場	OPEN AV	CLOSE AV	O/Cボラ	最高値	最安値	ボラ	傾向	週ボラ	日ボラ平均
338	2020年12月3日	木曜日	開場	139.467	139.696	-22.9	140.286	139.401	88.5	上昇	236.3	124.54
339	2020年12月4日	金曜日	開場	139.582	139.911	-32.9	140.707	139.445	126.2	上昇		
340	2020年12月5日	土曜日	お休み								2020_日ボラ平均→	140.48
341	2020年12月6日	日曜日	お休み									
342	2020年12月7日	月曜日	開場	139.746	139.134	61.2	139.883	137.906	197.7	下降	140.33	→ 週最高値
343	2020年12月8日	火曜日	開場	139.44	139.005	43.5	139.369	138.41	95.9	下降	136.793	→ 週最安値
344	2020年12月9日	水曜日	開場	139.223	139.516	-29.3	140.33	139.037	129.3	上昇	↓ 週ボラ	↓ 日ボラ平均
345	2020年12月10日	木曜日	開場	139.369	139.09	27.9	139.778	138.389	138.9	下降	353.7	151.22
346	2020年12月11日	金曜日	開場	139.229	137.907	132.2	138.736	136.793	194.3	下降		
347	2020年12月12日	土曜日	お休み								2020_日ボラ平均→	140.70
348	2020年12月13日	日曜日	お休み									
349	2020年12月14日	月曜日	開場	138.566	138.811	-24.5	139.436	138.268	116.8	上昇	140.443	→ 週最高値
350	2020年12月15日	火曜日	開場	138.689	138.991	-30.2	139.604	138.282	132.2	上昇	138.268	→ 週最安値
351	2020年12月16日	水曜日	開場	138.84	139.618	-77.8	140.06	139.149	91.1	上昇	↓ 週ボラ	↓ 日ボラ平均
352	2020年12月17日	木曜日	開場	139.229	139.949	-72	140.443	139.578	86.5	上昇	217.5	105.40
353	2020年12月18日	金曜日	開場	139.589	139.768	-17.9	140.321	139.317	100.4	上昇		
354	2020年12月19日	土曜日	お休み								2020_日ボラ平均→	140.00

GBP/JPY　まとめ　20201219現在

- 上昇と下降
- 月足トレンドラインを超えるかどうかがポイント。
- 140.0辺りを損切りラインとしてトレードすることも可能？？
- 日足、4時間足のサイクル閉じを考えると下目線かも？
- エントリーにタイミングと損切りラインの設定がトレードに左右される。