# 福山 紫生(SYO FUKUYAMA)のどるえん相場環境認識・備忘録！

20201121_作成

# USD/JPY MONTHLY 2009-2020

# USD/JPY WEEKLY 2018-2020

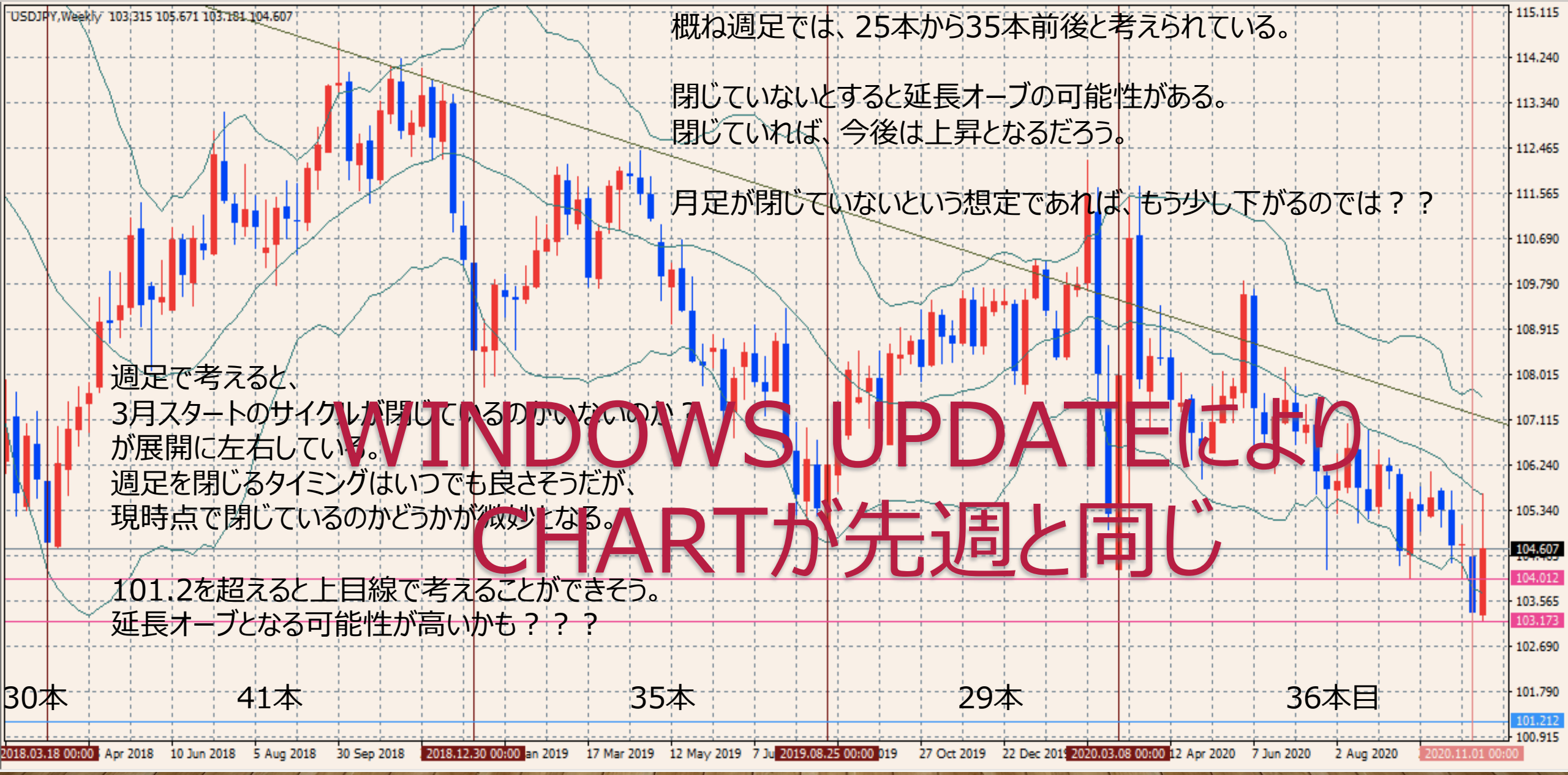

# USD/JPY DAILY 20191101-20201120

# USD/JPY 4H 202009-202011

# USD/JPY VOLATILITY

11月第3週は取れなくもない週であったが、
週ボラが小さいので躊躇することあった。
シナリオ通りであれば、下かなぁ。。。

ボラティリティ シート

2020年 USD/JPY 参照DMM BID rate

| Julian Date | 日付 | 曜日 | 東京市場 | OPEN AV | CLOSE AV | O/Cボラ | 最高値 | 最安値 | ボラ | 傾向 | 週ボラ | 日ボラ平均 |
|---|---|---|---|---|---|---|---|---|---|---|---|---|
| 310 | 2020年11月5日 | 木曜日 | 開場 | 104.604 | 103.987 | 61.7 | 104.537 | 103.443 | 109.4 | 下降 | 216.6 | 73.50 |
| 311 | 2020年11月6日 | 金曜日 | 開場 | 104.295 | 103.429 | 86.6 | 103.76 | 103.177 | 58.3 | 下降 | | |
| 312 | 2020年11月7日 | 土曜日 | お休み | | | | | | | | 2020_日ボラ平均→ | 75.21 |
| 313 | 2020年11月8日 | 日曜日 | お休み | | | | | | | | | |
| 314 | 2020年11月9日 | 月曜日 | 開場 | 103.31 | 105.352 | -204.2 | 105.646 | 103.189 | 245.7 | 上昇 | 105.676 | → 週最高値 |
| 315 | 2020年11月10日 | 火曜日 | 開場 | 105.356 | 105.284 | 7.2 | 105.486 | 104.82 | 66.6 | 下降トンボ | 103.189 | → 週最安値 |
| 316 | 2020年11月11日 | 水曜日 | 開場 | 105.284 | 105.416 | -13.2 | 105.676 | 105.005 | 67.1 | 上昇 | ↓ 週ボラ | ↓ 日ボラ平均 |
| 317 | 2020年11月12日 | 木曜日 | 開場 | 105.417 | 105.124 | 29.3 | 105.478 | 105.07 | 40.8 | 下降 | 248.7 | 95.76 |
| 318 | 2020年11月13日 | 金曜日 | 開場 | 105.124 | 104.594 | 53 | 105.149 | 104.563 | 58.6 | 下降 | | |
| 319 | 2020年11月14日 | 土曜日 | お休み | | | | | | | | 2020_日ボラ平均→ | 75.65 |
| 320 | 2020年11月15日 | 日曜日 | お休み | | | | | | | | | |
| 321 | 2020年11月16日 | 月曜日 | 開場 | 104.714 | 104.565 | 14.9 | 105.131 | 104.363 | 76.8 | 下降 | 105.131 | → 週最高値 |
| 322 | 2020年11月17日 | 火曜日 | 開場 | 104.568 | 104.184 | 38.4 | 104.594 | 104.071 | 52.3 | 下降 | 103.652 | → 週最安値 |
| 323 | 2020年11月18日 | 水曜日 | 開場 | 104.183 | 103.819 | 36.4 | 104.202 | 103.652 | 55 | 下降 | ↓ 週ボラ | ↓ 日ボラ平均 |
| 324 | 2020年11月19日 | 木曜日 | 開場 | 103.818 | 103.729 | 8.9 | 104.216 | 103.717 | 49.9 | 下降トンボ | 147.9 | 50.96 |
| 325 | 2020年11月20日 | 金曜日 | 開場 | 103.729 | 103.821 | -9.2 | 103.91 | 103.702 | 20.8 | 上昇 | | |
| 326 | 2020年11月21日 | 土曜日 | お休み | | | | | | | | 2020_日ボラ平均→ | 75.13 |

# どるえん　まとめ　20201121現在

- シナリオは2つ　　（上昇と下降）
- 上昇と考える要素
  - 週足、日足、4時間足が閉じたと仮定をするとRTとなり、上昇と考えられる。
  - 103.65辺りに壁があるので、ダブルボトムからの上昇とも言える。
  - 11月6日スタートの４時間足で上昇エリオットで考えると第3波待ちといえる。
  - 11月20日金曜日のゴトー日が動かなかったので、連休明け24日と25日で上昇と考えられるかも？？

# どるえん　まとめ　20201121現在

- シナリオは2つ　　（上昇と下降）
- 下降と考える要素
  - 週足が閉じていないという条件で、
    - 日足も閉じていない
    - 4時間足が第4サイクルと仮定すると、LTが意識される。
  - セオリーでは起点割れが考えられるので、4時間足の起点である103.17を目指す。
  - 3月24日スタートの日足下降エリオットで考えると第5波の途中とも考えられる。