エセアナリスト
福山 紫生(SYO FUKUYAMA)の
どるえん相場環境認識？

週足から・・・

20200117_作成

USD/JPY WEEKLY 2017-2020

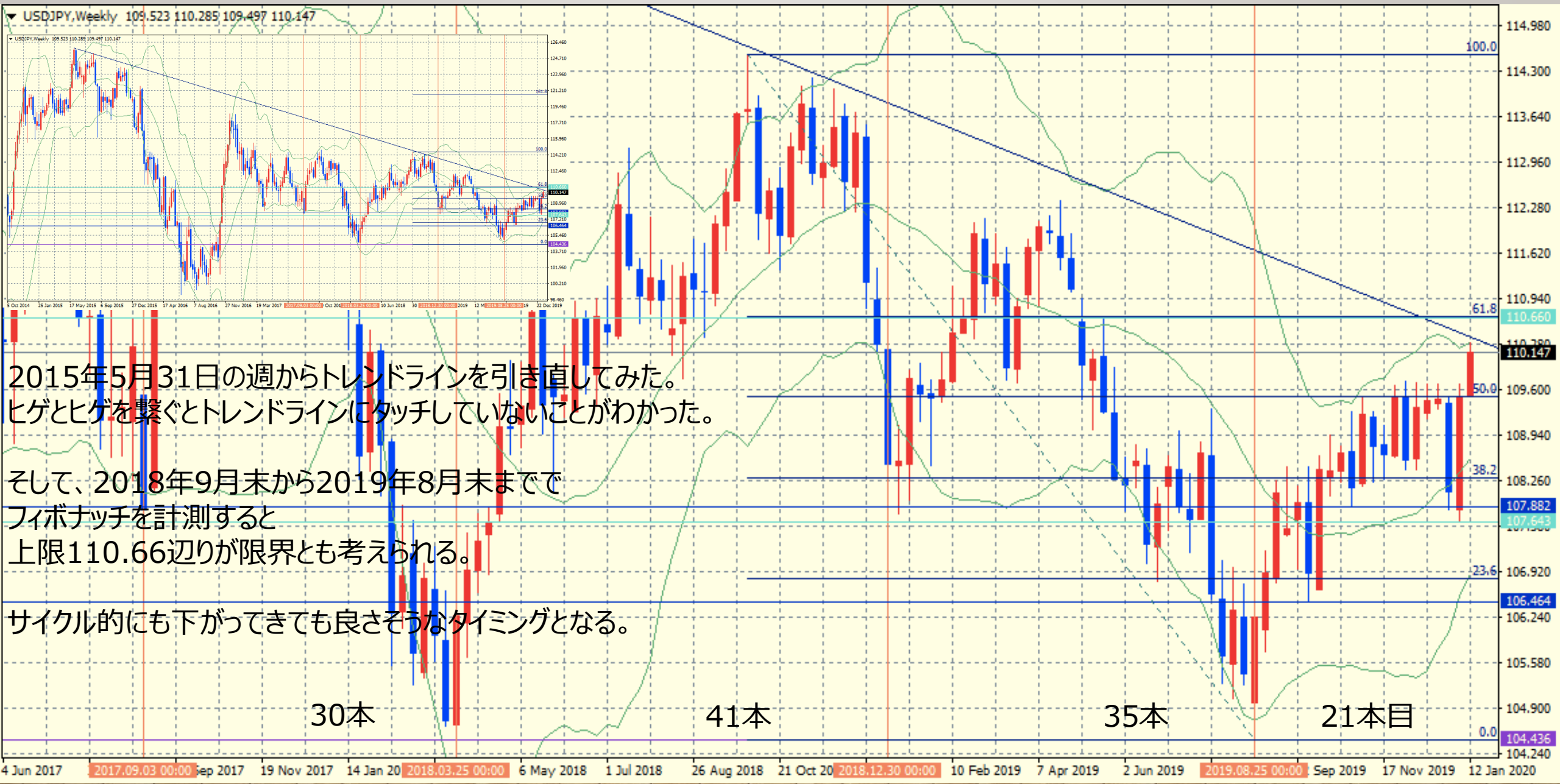

USD/JPY DAILY 20190826-20200110

USD/JPY MONTHLY 2011-2020

USD/JPY 4H 201910-202001

USD/JPY 1H 201912-202001

USD/JPY DAILY VOLATILITY

週ボラが小さくなってきて、70 pipsとなっている。日ボラは34 pipsの平均となると、なかなか難しい通貨ともなるが、30 pips程度を狙っていくのであれば、都合が良さそう。。

ボラティリティ シート

2020年 USD/JPY 参照DMM BID rate

Julian Date	日付	曜日	東京市場	OPEN AV	CLOSE AV	O/Cボラ	最高値	最安値	ボラ	傾向	週ボラ	日ボラ平均
6	2020年1月6日	月曜日	開場	108.549	108.136	41.3	108.507	107.772	73.5	下降	109.581	→ 週最高値
7	2020年1月7日	火曜日	開場	108.343	108.429	-8.6	108.631	108.263	36.8	上昇	107.653	→ 週最安値
8	2020年1月8日	水曜日	開場	108.386	108.615	-22.9	109.244	107.653	159.1	上昇	↓ 週ボラ	↓ 日ボラ平均
9	2020年1月9日	木曜日	開場	108.5	109.31	-81	109.581	109.014	56.7	上昇	192.8	81.52
10	2020年1月10日	金曜日	開場	108.905	109.538	-63.3	109.69	109.438	25.2	上昇		
11	2020年1月11日	土曜日	お休み								2020_日ボラ平均→	70.80
12	2020年1月12日	日曜日	お休み									
13	2020年1月13日	月曜日	お休み	109.216	109.727	-51.1	109.945	109.492	45.3	上昇	110.211	→ 週最高値
14	2020年1月14日	火曜日	開場	109.471	109.996	-52.5	110.211	109.855	35.6	上昇	109.492	→ 週最安値
15	2020年1月15日	水曜日	開場	109.735	109.919	-18.4	110.011	109.789	22.2	上昇	↓ 週ボラ	↓ 日ボラ平均
16	2020年1月16日	木曜日	開場	109.827	110.017	-19	110.178	109.847	33.1	上昇	71.9	34.05
17	2020年1月17日	金曜日	開場	109.922	110.159	-23.7	110.289	110.047	24.2	上昇		
18	2020年1月18日	土曜日	お休み								2020_日ボラ平均→	54.67

IMM

シカゴIMM通貨先物ポジション推移

更新日時：2020/01/14 08:30 （週次更新）

選択した通貨ペアにジャンプします。

1. 日本円／米ドル
2. カナダドル／米ドル
3. ポンド／米ドル
4. 豪ドル／米ドル
5. NZドル／米ドル
6. スイスフラン／米ドル
7. ユーロ／米ドル

※売りはマイナス表示としています。

【日本円／米ドル】

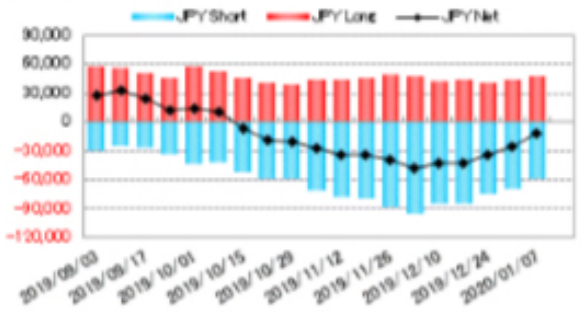

	対象日	01/07(火)
	日本円 売り	-60,094
	日本円 買い	+47,846
	日本円 差引	-12,248
	前回比 増減	+13,054
	▲このページの先頭へ	
	対象日	01/07(火)

久しぶりに更新されたIMMの数字となる。
この数字は2020年1月7日の結果となるが、
この数字から先週はドル高に移行したものと
考慮できそう。

1月20日発表のIMMの数字を検討して
トレードに臨みたいと思う。

USD/JPY　まとめ　20200117現在

- 包括的な見方として　他通貨との関連性も考えたい。
  - 110円を超えたのは9ヶ月ぶり
    - 週足トレンドラインの影響の有無は？
    - 週ボラの大きな変動がある。
  - 110.3を超えてきたら上目線かも？
    - 週足のトレンドラインを超えて上昇となることで転換することも。。。
    - IMMの数字が下がってきたので上昇の可能性が否定できない。
  - DJIは29000ドルを超えても尚堅調な相場となっている。
    - 米国の借金はどこまで膨れ上がるのか？DJIと連動する日経平均は？
  - EUR/JPYを先行通貨として考えると、下降の可能性もある。