福山 紫生(SYO FUKUYAMA)のどるえん相場環境認識・備忘録！

今回は日足から・・・！！

20200705_作成

USD/JPY DAILY 20200108-20200703

USD/JPY WEEKLY 2017-2020

USD/JPY MONTHLY 2008-2020

USD/JPY 4H 202004-202006

USD/JPY DAILY VOLATILITY

6月上旬の週ボラを考えると一気にレンジに入ったと考えられる。

ボラティリティ シート

2020年 USD/JPY 参照DMM BID rate

Julian Date	日付	曜日	東京市場	OPEN AV	CLOSE AV	O/Cボラ	最高値	最安値	ボラ	傾向	週ボラ	日ボラ平均
156	2020年6月4日	木曜日	開場	108.313	108.963	-65	109.196	108.615	58.1	上昇	247.2	73.62
157	2020年6月5日	金曜日	開場	108.638	108.409	22.9	109.849	109.044	80.5	下降		
158	2020年6月6日	土曜日	お休み								2020_日ボラ平均→	91.85
159	2020年6月7日	日曜日	お休み									
160	2020年6月8日	月曜日	開場	109.024	108.991	3.3	109.691	108.234	145.7	下降トンボ	109.691	→ 週最高値
161	2020年6月9日	火曜日	開場	109.007	108.086	92.1	108.542	107.621	92.1	下降	106.571	→ 週最安値
162	2020年6月10日	水曜日	開場	108.547	107.433	111.4	107.872	106.989	88.3	下降	↓ 週ボラ	↓ 日ボラ平均
163	2020年6月11日	木曜日	開場	107.99	106.947	104.3	107.233	106.571	66.2	下降	312	97.80
164	2020年6月12日	金曜日	開場	107.468	107.098	37	107.551	106.584	96.7	下降		
165	2020年6月13日	土曜日	お休み								2020_日ボラ平均→	92.10
166	2020年6月14日	日曜日	お休み									
167	2020年6月15日	月曜日	開場	107.283	107.322	-3.9	107.569	106.999	57	上昇トンボ	107.639	→ 週最高値
168	2020年6月16日	火曜日	開場	107.303	107.376	-7.3	107.639	107.212	42.7	上昇トンボ	106.668	→ 週最安値
169	2020年6月17日	水曜日	開場	107.339	107.181	15.8	107.441	106.952	48.9	下降	↓ 週ボラ	↓ 日ボラ平均
170	2020年6月18日	木曜日	開場	107.26	106.95	31	107.128	106.668	46	下降	97.1	44.72
171	2020年6月19日	金曜日	開場	107.105	106.913	19.2	107.057	106.767	29	下降		
172	2020年6月20日	土曜日	お休み								2020_日ボラ平均→	90.16

USD/JPY DAILY VOLATILITY

週ボラで150程度あると、取りやすくなるのではないかなぁ。

ボラティリティ シート

2020年 USD/JPY 参照DMM BID rate

Julian Date	日付	曜日	東京市場	OPEN AV	CLOSE AV	O/Cボラ	最高値	最安値	ボラ	傾向	週ボラ	日ボラ平均
167	2020年6月15日	月曜日	開場	107.283	107.322	-3.9	107.569	106.999	57	上昇トンボ	107.639	→ 週最高値
168	2020年6月16日	火曜日	開場	107.303	107.376	-7.3	107.639	107.212	42.7	上昇トンボ	106.668	→ 週最安値
169	2020年6月17日	水曜日	開場	107.339	107.181	15.8	107.441	106.952	48.9	下降	↓ 週ボラ	↓ 日ボラ平均
170	2020年6月18日	木曜日	開場	107.26	106.95	31	107.128	106.668	46	下降	97.1	44.72
171	2020年6月19日	金曜日	開場	107.105	106.913	19.2	107.057	106.767	29	下降		
172	2020年6月20日	土曜日	お休み								2020_日ボラ平均→	90.16
173	2020年6月21日	日曜日	お休み									
174	2020年6月22日	月曜日	開場	107.009	106.866	14.3	107.01	106.766	24.4	下降	107.451	→ 週最高値
175	2020年6月23日	火曜日	開場	106.938	106.679	25.9	107.218	106.072	114.6	下降	106.072	→ 週最安値
176	2020年6月24日	水曜日	開場	106.808	106.75	5.8	107.07	106.383	68.7	下降トンボ	↓ 週ボラ	↓ 日ボラ平均
177	2020年6月25日	木曜日	開場	106.779	107.156	-37.7	107.451	106.956	49.5	上昇	137.9	62.66
178	2020年6月26日	金曜日	開場	106.968	107.136	-16.8	107.359	106.798	56.1	上昇		
179	2020年6月27日	土曜日	お休み								2020_日ボラ平均→	89.08
180	2020年6月28日	日曜日	お休み									
181	2020年6月29日	月曜日	開場	107.112	107.567	-45.5	107.883	107.041	84.2	上昇	108.163	→ 週最高値
182	2020年6月30日	火曜日	開場	107.559	107.92	-36.1	107.982	107.521	46.1	上昇	107.041	→ 週最安値
183	2020年7月1日	水曜日	開場	107.908	107.462	44.6	108.163	107.361	80.2	下降	↓ 週ボラ	↓ 日ボラ平均
184	2020年7月2日	木曜日	開場	107.455	107.492	-3.7	107.723	107.332	39.1	上昇トンボ	112.2	52.56
185	2020年7月3日	金曜日	開場	107.483	107.506	-2.3	107.566	107.434	13.2	上昇トンボ		
186	2020年7月4日	土曜日	お休み								2020_日ボラ平均→	87.69

GBP/JPY DAILY 20200106-20200703

EUR/JPY DAILY 20200106-20200703

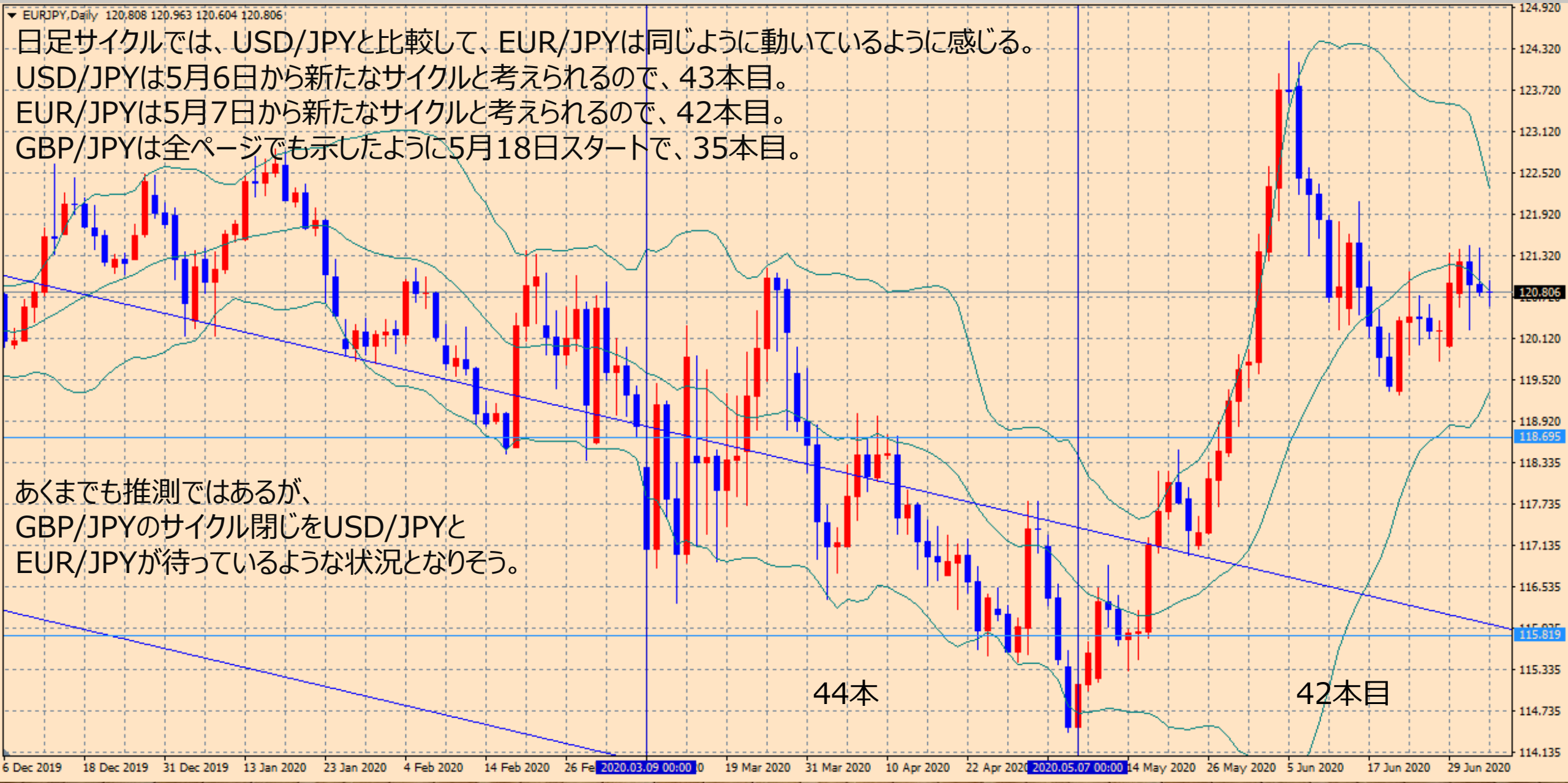

GBP/JPY DAILY VOLATILITY

週ボラが200以上あるので、ある一定の利益を生む可能性は大きい。先週は、上昇のみであったので今週がどうなるか？

ボラティリティ シート

2020年 GBP/JPY 参照DMM BID rate

Julian Date	日付	曜日	東京市場	OPEN AV	CLOSE AV	O/Cボラ	最高値	最安値	ボラ	傾向	週ボラ	日ボラ平均
167	2020年6月15日	月曜日	開場	135.394	134.618	97.6	135.314	135.494	182	下降	136.349	→ 週最高値
168	2020年6月16日	火曜日	開場	135.106	135.326	-22	136.349	134.725	162.4	上昇	131.942	→ 週最安値
169	2020年6月17日	水曜日	開場	135.216	134.63	58.6	135.21	134.063	114.7	下降	↓ 週ボラ	↓ 日ボラ平均
170	2020年6月18日	木曜日	開場	134.923	133.536	138.7	134.525	132.4	212.5	下降	440.7	160.46
171	2020年6月19日	金曜日	開場	134.23	132.517	171.3	133.249	131.942	130.7	下降		
172	2020年6月20日	土曜日	お休み								2020_日ボラ平均→	165.09
173	2020年6月21日	日曜日	お休み									
174	2020年6月22日	月曜日	開場	133.373	132.598	77.5	133.415	131.767	164.8	下降	133.983	→ 週最高値
175	2020年6月23日	火曜日	開場	132.986	133.308	-32.2	133.983	132.601	138.2	上昇	131.767	→ 週最安値
176	2020年6月24日	水曜日	開場	133.147	133.147	0	133.618	132.68	93.8	トンボ	↓ 週ボラ	↓ 日ボラ平均
177	2020年6月25日	木曜日	開場	133.147	133.114	3.3	133.609	132.789	82	下降トンボ	221.6	120.16
178	2020年6月26日	金曜日	開場	133.13	132.657	47.3	133.258	132.038	122	下降		
179	2020年6月27日	土曜日	お休み								2020_日ボラ平均→	163.32
180	2020年6月28日	日曜日	お休み									
181	2020年6月29日	月曜日	開場	132.154	132.291	-13.7	132.682	131.954	72.8	上昇	134.703	→ 週最高値
182	2020年6月30日	火曜日	開場	132.29	133.819	-152.9	133.885	132.017	186.8	上昇	131.954	→ 週最安値
183	2020年7月1日	水曜日	開場	133.818	134.049	-23.1	134.219	132.943	127.6	上昇	↓ 週ボラ	↓ 日ボラ平均
184	2020年7月2日	木曜日	開場	134.014	134.019	-0.5	134.703	133.782	92.1	上昇トンボ	274.9	106.02
185	2020年7月3日	金曜日	開場	134.019	134.168	-14.9	134.204	133.696	50.8	上昇		
186	2020年7月4日	土曜日	お休み								2020_日ボラ平均→	161.15

EUR/JPY DAILY VOLATILITY

先週の木曜日、金曜日がトンボで終了している。
やはり、何かが起こる前触れかも？

ボラティリティ シート

2020年 EUR/JPY 参照DMM BID rate

Julian Date	日付	曜日	東京市場	OPEN AV	CLOSE AV	O/Cボラ	最高値	最安値	ボラ	傾向	週ボラ	日ボラ平均
167	2020年6月15日	月曜日	開場	121.349	121.052	29.7	121.634	120.335	129.9	下降	121.634	→ 週最高値
168	2020年6月16日	火曜日	開場	121.221	120.65	57.1	121.231	120.156	107.5	下降	119.377	→ 週最安値
169	2020年6月17日	水曜日	開場	121.221	120.65	57.1	121.231	120.156	107.5	下降	↓ 週ボラ	↓ 日ボラ平均
170	2020年6月18日	木曜日	開場	120.936	120.071	86.5	120.538	119.59	94.8	下降	225.7	109.92
171	2020年6月19日	金曜日	開場	120.503	119.71	79.3	120.212	119.377	83.5	下降		
172	2020年6月20日	土曜日	お休み								2020_日ボラ平均→	107.98
173	2020年6月21日	日曜日	お休み									
174	2020年6月22日	月曜日	開場	120.107	119.884	22.3	120.439	119.312	112.7	下降	121.097	→ 週最高値
175	2020年6月23日	火曜日	開場	119.995	120.455	-46	121.097	119.907	119	上昇	119.312	→ 週最安値
176	2020年6月24日	水曜日	開場	120.225	120.412	-18.7	120.748	120.039	70.9	上昇	↓ 週ボラ	↓ 日ボラ平均
177	2020年6月25日	木曜日	開場	120.318	120.357	-3.9	120.622	120.14	48.2	上昇トンボ	178.5	87.70
178	2020年6月26日	金曜日	開場	120.338	120.182	15.6	120.377	119.811	56.6	下降		
179	2020年6月27日	土曜日	お休み								2020_日ボラ平均→	106.94
180	2020年6月28日	日曜日	お休み									
181	2020年6月29日	月曜日	開場	120.219	120.916	-69.7	121.356	120.21	114.6	上昇	121.479	→ 週最高値
182	2020年6月30日	火曜日	開場	120.915	121.219	-30.4	121.424	120.587	83.7	上昇	120.21	→ 週最安値
183	2020年7月1日	水曜日	開場	121.22	120.899	32.1	121.479	120.26	121.9	下降	↓ 週ボラ	↓ 日ボラ平均
184	2020年7月2日	木曜日	開場	120.891	120.806	8.5	121.437	120.75	68.7	下降トンボ	126.9	97.22
185	2020年7月3日	金曜日	開場	120.815	120.893	-7.8	120.967	120.61	35.7	上昇トンボ		
186	2020年7月4日	土曜日	お休み								2020_日ボラ平均→	106.11

どるえん　まとめ　20200705現在

- シナリオは2つ　　（上昇と下降）
- 上昇と考える要素
  - 7月6日月曜日が遅れゴトー日となる可能性が高い。
  - 週足トレンドライン108.0辺りまでは上昇の可能性がある。
- 下降と考える要素
  - 日本時間7月1日10時からの4時間足での下降をエリオットで1波と考えることができる。
  - レンジ期間は、第2波と考えるとこれから第3波の可能性が高い。
  - サイクルを閉じてくることから下目線で考えることができそう。